

DATOS DE LOS REGISTROS DEL  
SERVICIO PÚBLICO DE EMPLEO ESTATAL

---

**DEMANDANTES DE  
EMPLEO, PARO,  
CONTRATOS Y  
PRESTACIONES POR  
DESEMPLEO**

**MARZO**

**2014**





## **CONTENIDO**

	Pág.
PARO REGISTRADO	5
CONTRATOS	11
ANEXO 1 Demandantes de Empleo y Paro Registrado	17
ANEXO 2 Contratos Registrados	43
PRESTACIONES	59

**PARO REGISTRADO**

El número de desempleados registrados en las Oficinas de los Servicios Públicos de Empleo, al finalizar el mes de marzo, ha bajado 16.620 personas en relación con el mes anterior. En valores relativos, la reducción del paro es de un -0,35%. De esta forma, el paro registrado se ha situado en 4.795.866.

En marzo de 2013 el desempleo bajó en 4.979 parados respecto al mes anterior. Por otra parte, respecto a marzo de 2013 el paro se ha reducido en 239.377 personas (-4,75%).

En términos desestacionalizados, el paro registrado baja en 17.000 personas. Para realizar la estimación se han utilizado los mismos coeficientes que en la publicación técnica "Síntesis de Indicadores Económicos" del Ministerio de Economía y Competitividad.

### EVOLUCIÓN DEL PARO REGISTRADO

2010 - 2014

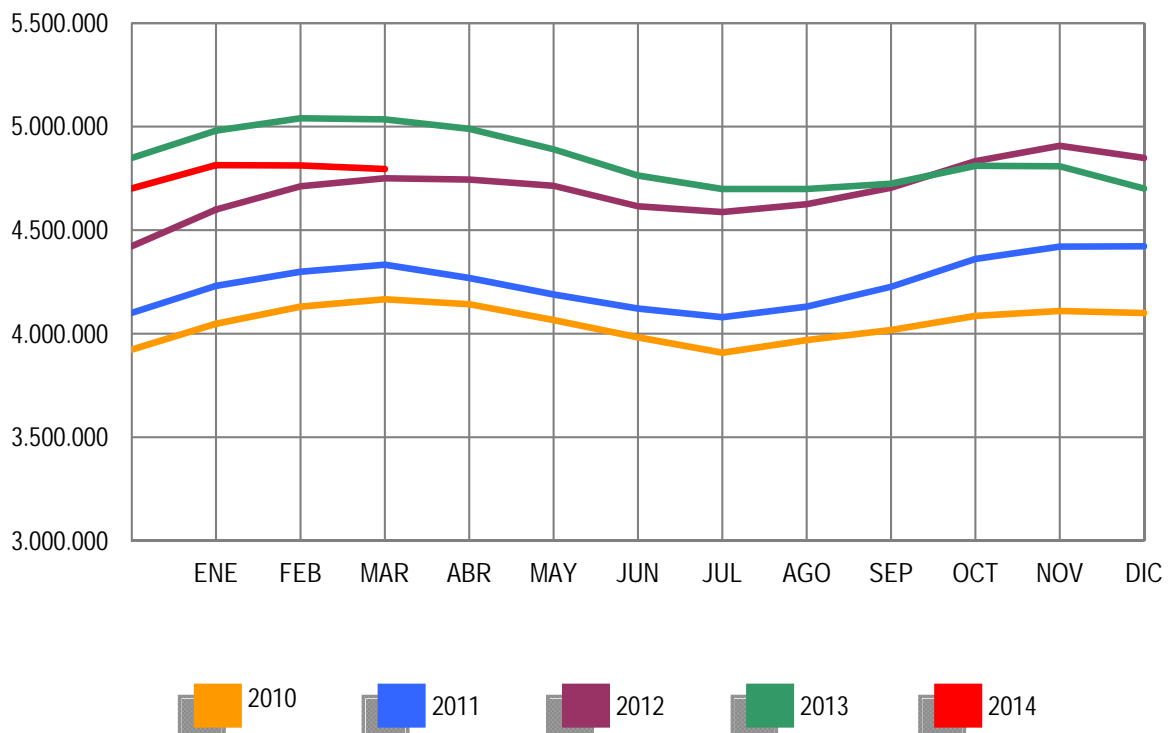

Por sectores económicos, el paro registrado presenta las siguientes variaciones respecto a febrero: En Agricultura se incrementa en 14.854 (6,87%); en Industria baja en 5.565 (-1,10%); en Construcción se reduce en 13.892 (-2,16%); en Servicios baja en 21.208 (-0,69%). Por último, el colectivo Sin Empleo Anterior se incrementa en 9.191 personas (2,43%).

### PARO REGISTRADO POR SECTORES

#### COMPARACIÓN CON EL MES ANTERIOR

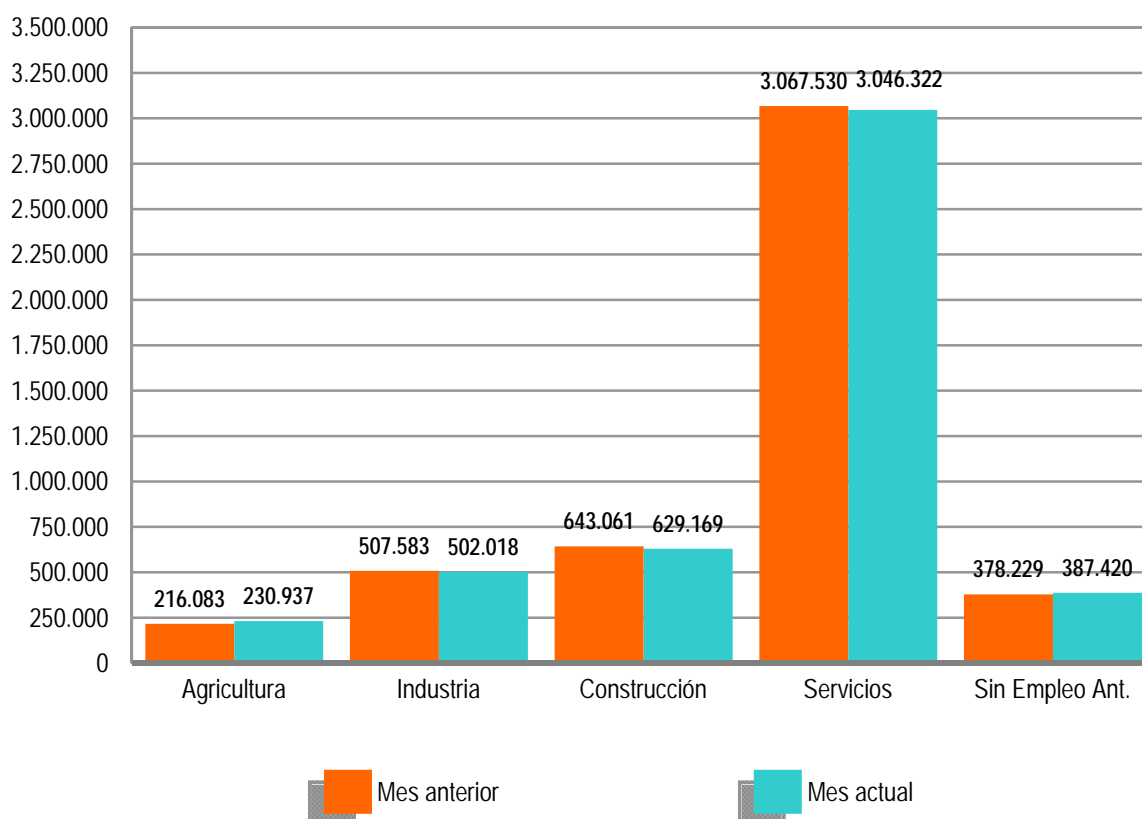

El desempleo masculino se sitúa en 2.320.687 al bajar 13.935 (-0,60%) y el femenino en 2.475.179, al reducirse en 2.685 (-0,11%) en relación al mes de febrero. Si lo comparamos con marzo de 2013, el paro masculino baja en 185.404 (-7,40%) personas y el femenino se reduce en 53.973 (-2,13%).

Por su parte, el desempleo de los jóvenes menores de 25 años se incrementa en marzo en 2.978 personas (0,69%) respecto al mes anterior mientras el paro de 25 y más años baja en 19.598 (-0,45%).

El paro registrado baja en 13 Comunidades Autónomas, encabezadas por la Comunidad Valenciana (-5.902), Cataluña (-5.119) y Galicia (-3.608). Sube, en cambio, en 4, encabezadas por Andalucía (10.060) y País Vasco (2.112).

En cuanto a las provincias, el desempleo registrado se reduce en 37, entre las que destacan: Illes Balears (-3.500), Murcia (-3.223) y Alicante (-3.027). Por el contrario, sube en 15, encabezadas por Jaén (8.776) y Córdoba (2.899).

### PARO REGISTRADO POR SEXO Y EDAD

MARZO 2014

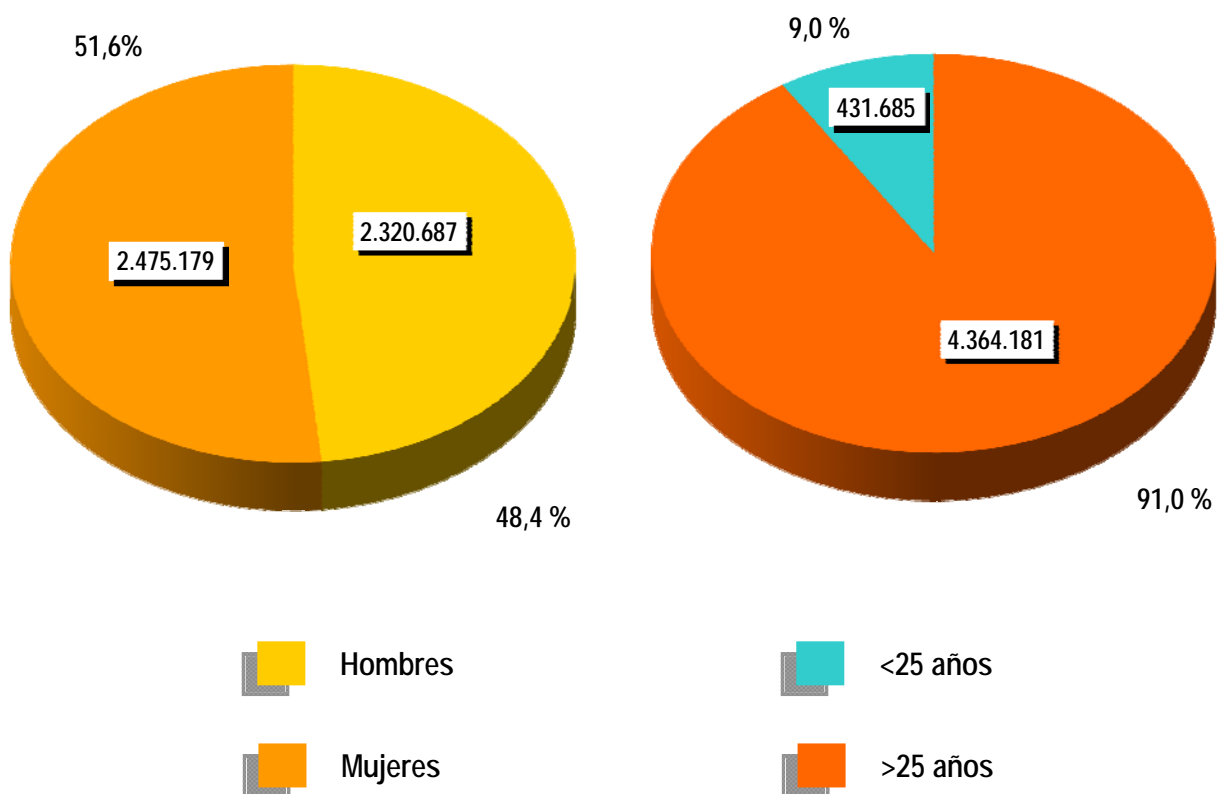



**CONTRATOS**

**NOTA PREVIA**

**Nueva metodología en la estadística de contratos**

Desde enero de 2007 se inicia una nueva clasificación de los contratos indefinidos.

Los contratos indefinidos ordinarios no acogidos a fomento de la contratación indefinida incluyen, desde enero de 2007, tanto los bonificados como los no bonificados.

(\*) Ley 12/2001, de medidas urgentes de reforma del mercado de trabajo para el incremento del empleo y la mejora de la calidad



El número de contratos registrados durante el mes de marzo ha sido de 1.216.637. Supone una subida de 247.010 (25,47%) sobre el mismo mes del año 2013. Por su parte, la contratación acumulada en los primeros tres meses de 2014 ha alcanzado la cifra de 3.566.756, lo que supone 545.466 contratos más (18,05%) que en igual periodo del año anterior.

En marzo de 2014 se han registrado 113.481 contratos de trabajo de carácter indefinido. Representan el 9,33% de todos los contratos. Supone un incremento de 15.413 (15,72%) sobre igual mes del año anterior. En magnitudes acumuladas, se han realizado 309.651 contratos hasta marzo de 2014. Representa un incremento de 19.390 (6,68%) sobre el mismo periodo del año 2013.

### EVOLUCIÓN MENSUAL DE LOS CONTRATOS REGISTRADOS

2013 - 2014

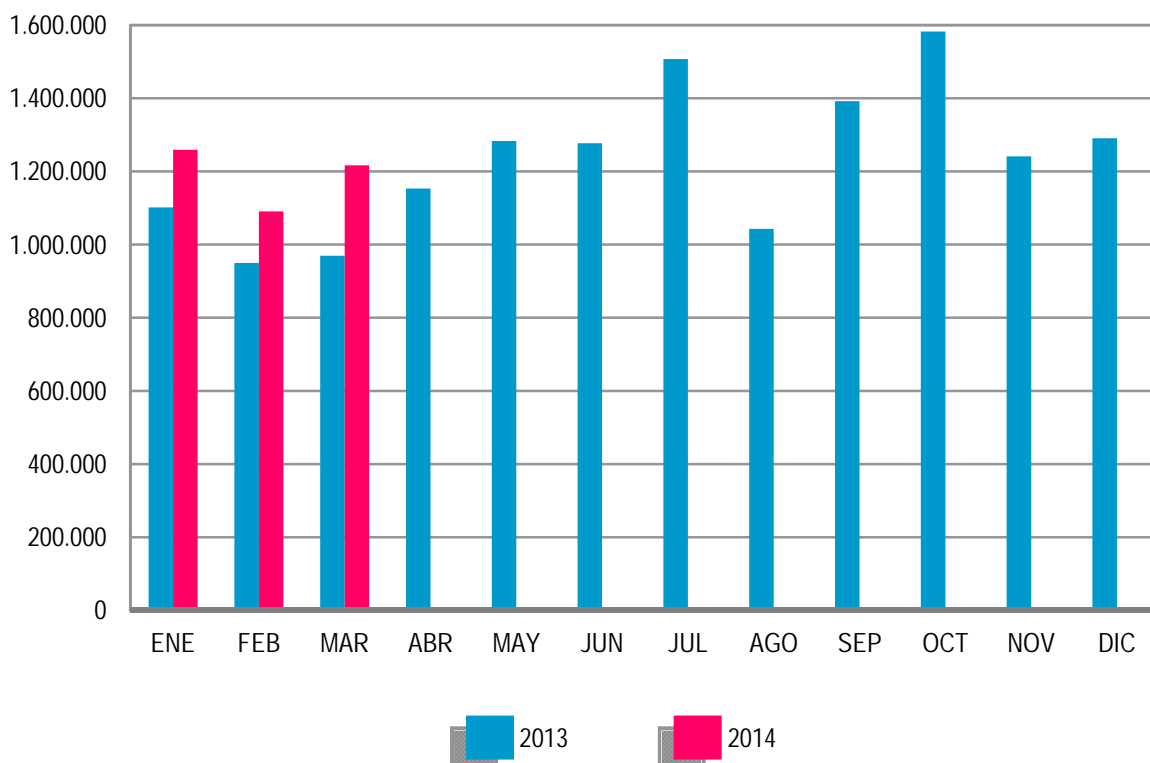

Los contratos indefinidos del mes de marzo se dividen, en cuanto a la duración de su jornada, en 63.636 a tiempo completo y 49.845 a tiempo parcial. Los primeros han tenido una subida, respecto a marzo de 2013, de 10.435 (19,61%) y los segundos se han incrementado en 4.978 (11,10%).

**EVOLUCIÓN MENSUAL DE LOS CONTRATOS INDEFINIDOS A TIEMPO COMPLETO**

2013 - 2014

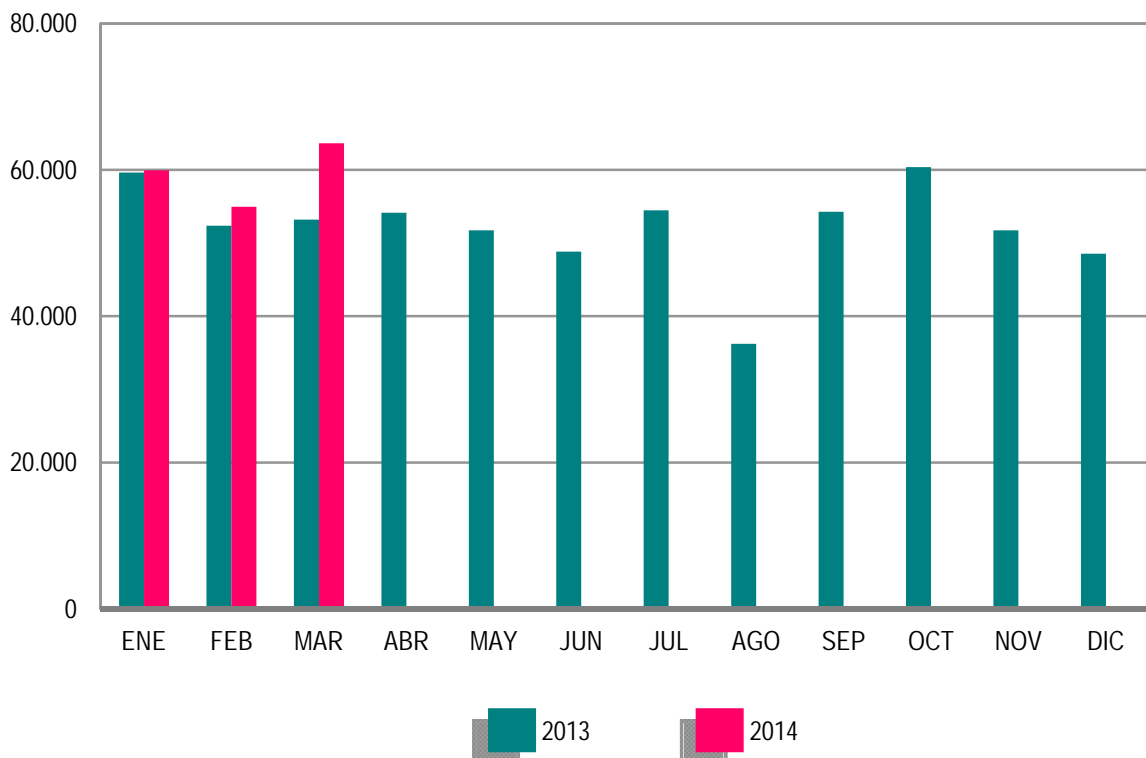

En términos acumulados, los contratos indefinidos a tiempo completo alcanzan en los tres primeros meses de este ejercicio un total de 178.530: el 8,07% más que en igual periodo del año 2013. Los contratos indefinidos a tiempo parcial, que suponen un total de 131.121, registran un incremento del 4,85% en relación a igual periodo del año anterior.

El resto de contratos, hasta completar el total de 1.216.637 del mes de marzo de 2014, son 13.554 de carácter formativo y 1.089.602 otro tipo de contratos temporales. Dentro de este último grupo destacan: Obra o Servicio Determinado -de jornada a tiempo completo-, con 353.926 (29,09%), seguido de Eventuales por Circunstancia de la Producción -con jornada a tiempo completo-, con 306.062 (25,16%). Los contratos temporales con jornada a tiempo parcial ascienden a 356.670 (29,32%).

**EVOLUCIÓN MENSUAL DE LOS CONTRATOS INDEFINIDOS A TIEMPO PARCIAL**

2013 - 2014

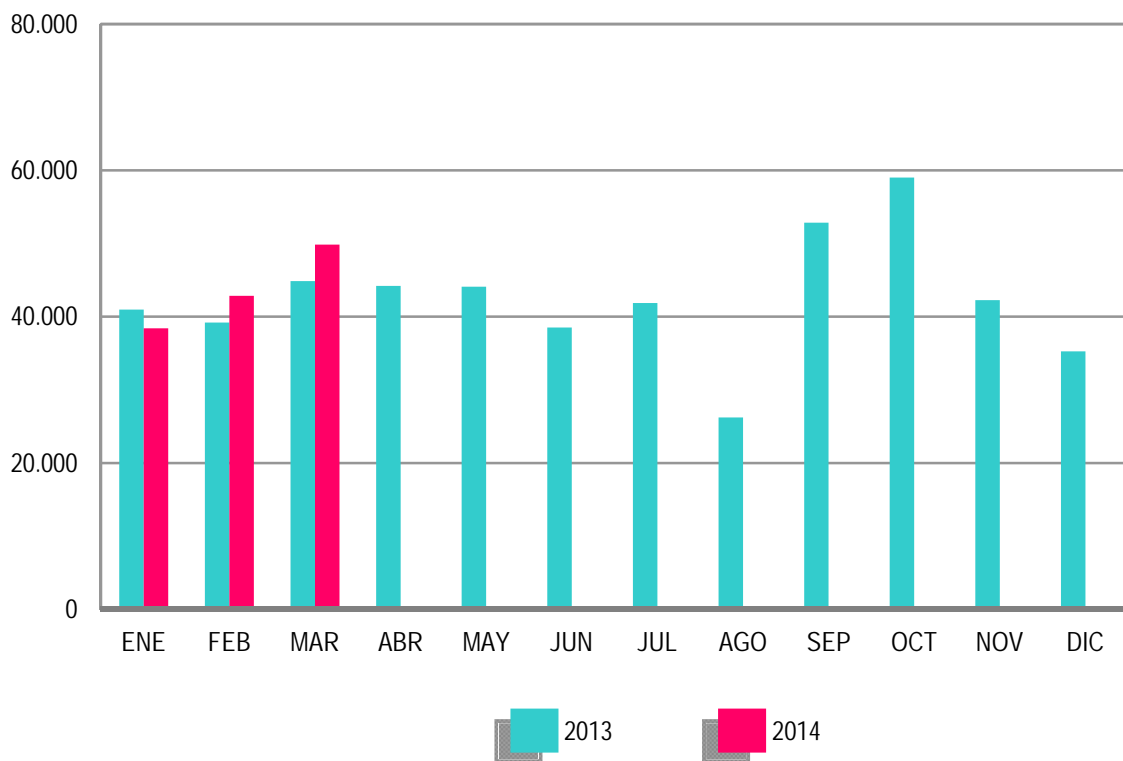

**ANEXO 1**

**DEMANDANTES DE  
EMPLEO Y PARO  
REGISTRADO**

MARZO 2014

**DEMANDANTES DE EMPLEO SEGÚN COLECTIVO POR SEXO, EDAD Y SECTOR DE ACTIVIDAD ECONÓMICA**

	TOTAL	OCUPADOS	CON DISP. LIMIT./ DDAN EMPL. ESPEC.*	DENOS		
				TOTAL	OTROS NO OCUPADOS /TEASS	PARADOS REGISTRADOS
TOTAL	6.185.922	846.169	234.052	5.105.701	309.835	4.795.866
SEXO:						
HOMBRES	2.970.411	378.666	135.734	2.456.011	135.324	2.320.687
MUJERES	3.215.511	467.503	98.318	2.649.690	174.511	2.475.179
MENORES DE 25 AÑOS:						
HOMBRES	294.060	22.881	9.178	262.001	34.930	227.071
MUJERES	268.876	19.125	7.469	242.282	37.668	204.614
TOTAL	562.936	42.006	16.647	504.283	72.598	431.685
MAYORES DE 25 AÑOS:						
HOMBRES	2.676.351	355.785	126.556	2.194.010	100.394	2.093.616
MUJERES	2.946.635	448.378	90.849	2.407.408	136.843	2.270.565
TOTAL	5.622.986	804.163	217.405	4.601.418	237.237	4.364.181
SECTOR:						
AGRICULTURA	469.904	138.088	13.959	317.857	86.920	230.937
INDUSTRIA	663.845	97.998	29.037	536.810	34.792	502.018
CONSTRUCCIÓN	740.080	56.323	28.726	655.031	25.862	629.169
SERVICIOS	3.840.476	547.697	139.330	3.153.449	107.127	3.046.322
SIN EMPLEO ANTERIOR	471.617	6.063	23.000	442.554	55.134	387.420

**DEMANDANTES DE EMPLEO SEGÚN COLECTIVO POR COMUNIDADES AUTÓNOMAS**

COMUNIDADES AUTÓNOMAS	TOTAL	OCUPADOS	CON DISP. LIMIT./ DDAN EMPL. ESPEC.*	DENOS		
				TOTAL	OTROS NO OCUPADOS /TEASS	PARADOS REGISTRADOS
ANDALUCIA	1.472.257	219.097	38.597	1.214.563	135.109	1.079.454
ARAGON	145.997	25.602	5.542	114.853	5.991	108.862
PRINCIPADO DE ASTURIAS	137.144	17.390	5.210	114.544	11.101	103.443
ILLES BALEARS	135.759	43.095	5.124	87.540	1.822	85.718
CANARIAS	321.018	27.756	11.612	281.650	4.152	277.498
CANTABRIA	73.521	10.377	5.858	57.286	2.013	55.273
CASTILLA-LA MANCHA	309.599	30.866	10.448	268.285	8.262	260.023
CASTILLA Y LEON	298.114	32.109	14.880	251.125	11.523	239.602
CATALUÑA	794.633	108.038	37.919	648.676	24.209	624.467
COM. VALENCIANA	696.754	92.995	28.261	575.498	20.962	554.536
EXTREMADURA	218.781	36.756	8.459	173.566	24.199	149.367
GALICIA	347.478	36.682	16.821	293.975	17.512	276.463
COM. DE MADRID	658.362	69.510	19.151	569.701	22.822	546.879
REGION DE MURCIA	193.122	32.085	6.562	154.475	4.487	149.988
COM. FORAL DE NAVARRA	67.422	10.823	2.282	54.317	1.893	52.424
PAIS VASCO	250.848	47.109	14.417	189.322	11.174	178.148
LA RIOJA	33.737	3.775	808	29.154	1.294	27.860
CEUTA	15.153	945	602	13.606	616	12.990
MELILLA	16.223	1.159	1.499	13.565	694	12.871
<b>TOTAL</b>	<b>6.185.922</b>	<b>846.169</b>	<b>234.052</b>	<b>5.105.701</b>	<b>309.835</b>	<b>4.795.866</b>

(\*) Son aquellos demandantes, sin empleo, que indican en su solicitud condiciones especiales de trabajo (ej: sólo a domicilio, teletrabajo, en el extranjero, etc)

MARZO 2014

**DEMANDANTES DE EMPLEO NO OCUPADOS (DENOS) POR SEXO, EDAD Y SECTOR DE ACTIVIDAD ECONÓMICA**

	TOTAL	VARIACIÓN			
		MENSUAL		ANUAL	
		ABSOLUTA	RELATIVA	ABSOLUTA	RELATIVA
TOTAL	5.105.701	-4.071	-0,08	-242.691	-4,54
SEXO:					
HOMBRES	2.456.011	-7.968	-0,32	-183.065	-6,94
MUJERES	2.649.690	3.897	0,15	-59.626	-2,20
MENORES DE 25 AÑOS:					
HOMBRES	262.001	2.559	0,99	-23.635	-8,27
MUJERES	242.282	1.043	0,43	-14.960	-5,82
TOTAL	504.283	3.602	0,72	-38.595	-7,11
MAYORES DE 25 AÑOS:					
HOMBRES	2.194.010	-10.527	-0,48	-159.430	-6,77
MUJERES	2.407.408	2.854	0,12	-44.666	-1,82
TOTAL	4.601.418	-7.673	-0,17	-204.096	-4,25
SECTOR:					
AGRICULTURA	317.857	22.820	7,73	-2.595	-0,81
INDUSTRIA	536.810	-5.419	-1,00	-54.158	-9,16
CONSTRUCCIÓN	655.031	-12.075	-1,81	-130.420	-16,60
SERVICIOS	3.153.449	-19.304	-0,61	-72.041	-2,23
SIN EMPLEO ANTERIOR	442.554	9.907	2,29	16.523	3,88

**DEMANDANTES DE EMPLEO NO OCUPADOS (DENOS) POR COMUNIDADES AUTÓNOMAS**

COMUNIDADES AUTÓNOMAS	TOTAL	VARIACIÓN			
		MENSUAL		ANUAL	
		ABSOLUTA	RELATIVA	ABSOLUTA	RELATIVA
ANDALUCIA	1.214.563	18.870	1,58	-64.040	-5,01
ARAGON	114.853	-996	-0,86	-7.581	-6,19
PRINCIPADO DE ASTURIAS	114.544	-274	-0,24	-3.816	-3,22
ILLES BALEARS	87.540	-3.514	-3,86	-4.778	-5,18
CANARIAS	281.650	1.976	0,71	-13.350	-4,53
CANTABRIA	57.286	-1.615	-2,74	-3.353	-5,53
CASTILLA-LA MANCHA	268.285	615	0,23	-11.978	-4,27
CASTILLA Y LEON	251.125	-2.052	-0,81	-9.531	-3,66
CATALUÑA	648.676	-5.275	-0,81	-39.837	-5,79
COM. VALENCIANA	575.498	-3.157	-0,55	-32.221	-5,30
EXTREMADURA	173.566	-1.345	-0,77	-4.076	-2,29
GALICIA	293.975	-3.726	-1,25	-13.811	-4,49
COM. DE MADRID	569.701	-2.160	-0,38	-22.662	-3,83
REGION DE MURCIA	154.475	-2.864	-1,82	-9.282	-5,67
COM. FORAL DE NAVARRA	54.317	-678	-1,23	-3.995	-6,85
PAIS VASCO	189.322	1.864	0,99	1.469	0,78
LA RIOJA	29.154	52	0,18	-1.449	-4,73
CEUTA	13.606	-20	-0,15	388	2,94
MELILLA	13.565	228	1,71	1.212	9,81
<b>TOTAL</b>	<b>5.105.701</b>	<b>-4.071</b>	<b>-0,08</b>	<b>-242.691</b>	<b>-4,54</b>

MARZO 2014

**PARO REGISTRADO POR SEXO, EDAD Y SECTOR DE ACTIVIDAD ECONÓMICA**

	TOTAL	VARIACIÓN			
		MENSUAL		ANUAL	
		ABSOLUTA	RELATIVA	ABSOLUTA	RELATIVA
TOTAL	4.795.866	-16.620	-0,35	-239.377	-4,75
SEXO:					
HOMBRES	2.320.687	-13.935	-0,60	-185.404	-7,40
MUJERES	2.475.179	-2.685	-0,11	-53.973	-2,13
MENORES DE 25 AÑOS:					
HOMBRES	227.071	1.778	0,79	-27.920	-10,95
MUJERES	204.614	1.200	0,59	-20.107	-8,95
TOTAL	431.685	2.978	0,69	-48.027	-10,01
MAYORES DE 25 AÑOS:					
HOMBRES	2.093.616	-15.713	-0,74	-157.484	-7,00
MUJERES	2.270.565	-3.885	-0,17	-33.866	-1,47
TOTAL	4.364.181	-19.598	-0,45	-191.350	-4,20
SECTOR:					
AGRICULTURA	230.937	14.854	6,87	16.440	7,66
INDUSTRIA	502.018	-5.565	-1,10	-52.019	-9,39
CONSTRUCCIÓN	629.169	-13.892	-2,16	-132.289	-17,37
SERVICIOS	3.046.322	-21.208	-0,69	-80.118	-2,56
SIN EMPLEO ANTERIOR	387.420	9.191	2,43	8.609	2,27

**PARO REGISTRADO POR COMUNIDADES AUTÓNOMAS**

COMUNIDADES AUTÓNOMAS	TOTAL	VARIACIÓN			
		MENSUAL		ANUAL	
		ABSOLUTA	RELATIVA	ABSOLUTA	RELATIVA
ANDALUCIA	1.079.454	10.060	0,94	-46.998	-4,17
ARAGON	108.862	-912	-0,83	-7.993	-6,84
PRINCIPADO DE ASTURIAS	103.443	-356	-0,34	-3.907	-3,64
ILLES BALEARS	85.718	-3.500	-3,92	-4.858	-5,36
CANARIAS	277.498	1.947	0,71	-14.174	-4,86
CANTABRIA	55.273	-1.640	-2,88	-3.414	-5,82
CASTILLA-LA MANCHA	260.023	-133	-0,05	-14.187	-5,17
CASTILLA Y LEON	239.602	-2.127	-0,88	-9.803	-3,93
CATALUÑA	624.467	-5.119	-0,81	-39.583	-5,96
COM. VALENCIANA	554.536	-5.902	-1,05	-36.589	-6,19
EXTREMADURA	149.367	-1.255	-0,83	-3.502	-2,29
GALICIA	276.463	-3.608	-1,29	-14.724	-5,06
COM. DE MADRID	546.879	-2.635	-0,48	-24.872	-4,35
REGION DE MURCIA	149.988	-3.223	-2,10	-9.376	-5,88
COM. FORAL DE NAVARRA	52.424	-658	-1,24	-4.062	-7,19
PAIS VASCO	178.148	2.112	1,20	-1.193	-0,67
LA RIOJA	27.860	97	0,35	-1.511	-5,14
CEUTA	12.990	-4	-0,03	368	2,92
MELILLA	12.871	236	1,87	1.001	8,43
<b>TOTAL</b>	<b>4.795.866</b>	<b>-16.620</b>	<b>-0,35</b>	<b>-239.377</b>	<b>-4,75</b>

MARZO 2014

**PARO REGISTRADO. VARIACIÓN MENSUAL SEGÚN SECTOR DE ACTIVIDAD ECONÓMICA \***

MARZO	TOTAL	AGRICULTURA	INDUSTRIA	CONSTRUCCIÓN	SERVICIOS	SIN EMPLEO ANTERIOR
2003	-16.716	372	-2.343	-3.875	-16.037	5.167
2004	-37.754	800	-4.883	-5.002	-30.838	2.169
2005	-20.585	2.370	1.332	-206	-25.323	1.242
2006	-20.747	-12	-3.459	-6.766	-13.364	2.854
2007	-15.824	899	-1.223	-4.460	-14.308	3.268
2008	-14.356	-8.527	1.328	11.727	-22.105	3.221
2008*	-14.356	-8.410	1.266	11.421	-22.170	3.538
2009	123.543	7.684	20.322	16.613	57.891	21.033
2010	35.988	7.109	3.095	-1.103	10.126	16.761
2011	34.406	5.698	1.710	1.636	14.836	10.526
2012	38.769	4.882	4.988	2.444	15.062	11.393
2013	-4.979	3.331	1.638	772	-15.822	5.102
2014	-16.620	14.854	-5.565	-13.892	-21.208	9.191

(\*) Los datos anteriores a mayo 2005 (fecha de entrada en funcionamiento del SISPE) son reconstruidos.

2008\* Los datos se han calculado adaptándolos, mediante estimación, a los sectores de actividad CNAE-09



MARZO 2014

**EVOLUCIÓN MENSUAL DEL PARO REGISTRADO**

	AÑO 2013			AÑO 2014		
	TOTAL	% DE VARIACIÓN		TOTAL	% DE VARIACIÓN	
		MENSUAL	ANUAL		MENSUAL	ANUAL
ENERO	4.980.778	2,72	8,28	4.814.435	2,41	-3,34
FEBRERO	5.040.222	1,19	6,96	4.812.486	-0,04	-4,52
MARZO	5.035.243	-0,10	5,99	4.795.866	-0,35	-4,75
ABRIL	4.989.193	-0,91	5,16			
MAYO	4.890.928	-1,97	3,75			
JUNIO	4.763.680	-2,60	3,22			
JULIO	4.698.814	-1,36	2,43			
AGOSTO	4.698.783	0,00	1,58			
SEPTIEMBRE	4.724.355	0,54	0,41			
OCTUBRE	4.811.383	1,84	-0,46			
NOVIEMBRE	4.808.908	-0,05	-2,02			
DICIEMBRE	4.701.338	-2,24	-3,04			

**EVOLUCIÓN MENSUAL DEL PARO REGISTRADO (SERIES)\***

MARZO	TOTAL	VARIACIONES			
		MENSUAL		ANUAL	
		ABSOLUTA	RELATIVA	ABSOLUTA	RELATIVA
2003	2.163.499	-16.716	-0,77	80.396	3,86
2004	2.181.546	-37.754	-1,70	18.047	0,83
2005	2.144.835	-20.585	-0,95	-36.711	-1,68
2006	2.148.530	-20.747	-0,96	3.695	0,17
2007	2.059.451	-15.824	-0,76	-89.079	-4,15
2008	2.300.975	-14.356	-0,62	241.524	11,73
2009	3.605.402	123.543	3,55	1.304.427	56,69
2010	4.166.613	35.988	0,87	561.211	15,57
2011	4.333.669	34.406	0,80	167.056	4,01
2012	4.750.867	38.769	0,82	417.198	9,63
2013	5.035.243	-4.979	-0,10	284.376	5,99
2014	4.795.866	-16.620	-0,35	-239.377	-4,75

(\* ) Los datos anteriores a mayo 2005 (fecha de entrada en funcionamiento del SISPE) son reconstruidos.

MARZO 2014

## PARO REGISTRADO SEGÚN SEXO Y EDAD. SERIES

	TOTAL	HOMBRES	MUJERES	MENORES DE 25 AÑOS			RESTO EDADES		
				TOTAL	HOMBRES	MUJERES	TOTAL	HOMBRES	MUJERES
<b>AÑO 2010</b>									
ENERO	4.048.493	2.060.207	1.988.286	456.386	261.648	194.738	3.592.107	1.798.559	1.793.548
FEBRERO	4.130.625	2.100.664	2.029.961	474.683	270.709	203.974	3.655.942	1.829.955	1.825.987
MARZO	4.166.613	2.113.565	2.053.048	483.040	273.811	209.229	3.683.573	1.839.754	1.843.819
ABRIL	4.142.425	2.088.045	2.054.380	476.794	268.881	207.913	3.665.631	1.819.164	1.846.467
MAYO	4.066.202	2.037.192	2.029.010	461.422	259.230	202.192	3.604.780	1.777.962	1.826.818
JUNIO	3.982.368	1.978.301	2.004.067	435.217	245.236	189.981	3.547.151	1.733.065	1.814.086
JULIO	3.908.578	1.935.278	1.973.300	419.241	234.122	185.119	3.489.337	1.701.156	1.788.181
AGOSTO	3.969.661	1.970.343	1.999.318	421.590	233.809	187.781	3.548.071	1.736.534	1.811.537
SEPTIEMBRE	4.017.763	1.984.933	2.032.830	446.624	245.385	201.239	3.571.139	1.739.548	1.831.591
OCTUBRE	4.085.976	2.016.471	2.069.505	459.245	251.282	207.963	3.626.731	1.765.189	1.861.542
NOVIEMBRE	4.110.294	2.027.565	2.082.729	461.409	253.012	208.397	3.648.885	1.774.553	1.874.332
DICIEMBRE	4.100.073	2.053.188	2.046.885	433.774	240.459	193.315	3.666.299	1.812.729	1.853.570
<b>AÑO 2011</b>									
ENERO	4.231.003	2.105.239	2.125.764	447.866	247.331	200.535	3.783.137	1.857.908	1.925.229
FEBRERO	4.299.263	2.134.612	2.164.651	470.421	258.868	211.553	3.828.842	1.875.744	1.953.098
MARZO	4.333.669	2.150.248	2.183.421	483.251	265.810	217.441	3.850.418	1.884.438	1.965.980
ABRIL	4.269.360	2.120.471	2.148.889	467.833	257.128	210.705	3.801.527	1.863.343	1.938.184
MAYO	4.189.659	2.064.581	2.125.078	450.937	246.255	204.682	3.738.722	1.818.326	1.920.396
JUNIO	4.121.801	2.023.077	2.098.724	426.628	234.351	192.277	3.695.173	1.788.726	1.906.447
JULIO	4.079.742	2.002.522	2.077.220	418.898	228.374	190.524	3.660.844	1.774.148	1.886.696
AGOSTO	4.130.927	2.029.601	2.101.326	417.510	225.021	192.489	3.713.417	1.804.580	1.908.837
SEPTIEMBRE	4.226.744	2.071.510	2.155.234	456.546	243.520	213.026	3.770.198	1.827.990	1.942.208
OCTUBRE	4.360.926	2.147.953	2.212.973	476.748	255.154	221.594	3.884.178	1.892.799	1.991.379
NOVIEMBRE	4.420.462	2.179.563	2.240.899	486.203	260.972	225.231	3.934.259	1.918.591	2.015.668
DICIEMBRE	4.422.359	2.209.738	2.212.621	460.561	248.928	211.633	3.961.798	1.960.810	2.000.988
<b>AÑO 2012</b>									
ENERO	4.599.829	2.288.393	2.311.436	476.957	256.919	220.038	4.122.872	2.031.474	2.091.398
FEBRERO	4.712.098	2.353.264	2.358.834	501.842	270.469	231.373	4.210.256	2.082.795	2.127.461
MARZO	4.750.867	2.371.782	2.379.085	508.879	273.898	234.981	4.241.988	2.097.884	2.144.104
ABRIL	4.744.235	2.364.767	2.379.468	500.758	268.901	231.857	4.243.477	2.095.866	2.147.611
MAYO	4.714.122	2.337.116	2.377.006	490.329	261.654	228.675	4.223.793	2.075.462	2.148.331
JUNIO	4.615.269	2.284.271	2.330.998	452.991	245.037	207.954	4.162.278	2.039.234	2.123.044
JULIO	4.587.455	2.268.949	2.318.506	440.380	236.496	203.884	4.147.075	2.032.453	2.114.622
AGOSTO	4.625.634	2.291.543	2.334.091	436.320	231.606	204.714	4.189.314	2.059.937	2.129.377
SEPTIEMBRE	4.705.279	2.323.688	2.381.591	466.783	245.924	220.859	4.238.496	2.077.764	2.160.732
OCTUBRE	4.833.521	2.392.696	2.440.825	487.387	256.959	230.428	4.346.134	2.135.377	2.210.397
NOVIEMBRE	4.907.817	2.416.228	2.491.589	486.373	256.210	230.163	4.421.444	2.160.018	2.261.426
DICIEMBRE	4.848.723	2.407.907	2.440.816	456.635	241.810	214.825	4.392.088	2.166.097	2.225.991
<b>AÑO 2013</b>									
ENERO	4.980.778	2.472.830	2.507.948	463.840	245.850	217.990	4.516.938	2.226.980	2.289.958
FEBRERO	5.040.222	2.503.626	2.536.596	479.866	254.399	225.467	4.560.356	2.249.227	2.311.129
MARZO	5.035.243	2.506.091	2.529.152	479.712	254.991	224.721	4.555.531	2.251.100	2.304.431
ABRIL	4.989.193	2.466.643	2.522.550	474.747	250.821	223.926	4.514.446	2.215.822	2.298.624
MAYO	4.890.928	2.405.493	2.485.435	458.012	241.238	216.774	4.432.916	2.164.255	2.268.661
JUNIO	4.763.680	2.332.609	2.431.071	424.051	226.400	197.651	4.339.629	2.106.209	2.233.420
JULIO	4.698.814	2.287.664	2.411.150	415.562	219.774	195.788	4.283.252	2.067.890	2.215.362
AGOSTO	4.698.783	2.288.893	2.409.890	406.363	212.439	193.924	4.292.420	2.076.454	2.215.966
SEPTIEMBRE	4.724.355	2.287.603	2.436.752	434.953	225.401	209.552	4.289.402	2.062.202	2.227.200
OCTUBRE	4.811.383	2.332.743	2.478.640	451.096	234.569	216.527	4.360.287	2.098.174	2.262.113
NOVIEMBRE	4.808.908	2.329.208	2.479.700	452.326	236.546	215.780	4.356.582	2.092.662	2.263.920
DICIEMBRE	4.701.338	2.294.712	2.406.626	412.584	216.484	196.100	4.288.754	2.078.228	2.210.526
<b>AÑO 2014</b>									
ENERO	4.814.435	2.337.410	2.477.025	429.087	224.264	204.823	4.385.348	2.113.146	2.272.202
FEBRERO	4.812.486	2.334.622	2.477.864	428.707	225.293	203.414	4.383.779	2.109.329	2.274.450
MARZO	4.795.866	2.320.687	2.475.179	431.685	227.071	204.614	4.364.181	2.093.616	2.270.565
ABRIL									
MAYO									
JUNIO									
JULIO									
AGOSTO									
SEPTIEMBRE									
OCTUBRE									
NOVIEMBRE									
DICIEMBRE									

MARZO 2014

**VARIACIÓN ANUAL DEL PARO REGISTRADO SEGÚN SEXO Y EDAD. SERIES**

	TOTAL	HOMBRES	MUJERES	MENORES DE 25 AÑOS			RESTO EDADES		
				TOTAL	HOMBRES	MUJERES	TOTAL	HOMBRES	MUJERES
<b>AÑO 2010</b>									
ENERO	21,66	23,13	20,17	10,01	6,85	14,57	23,31	25,92	20,81
FEBRERO	18,63	19,63	17,62	7,27	4,29	11,51	20,29	22,29	18,34
MARZO	15,57	16,06	15,06	4,25	1,17	8,58	17,23	18,65	15,85
ABRIL	13,65	13,25	14,06	3,35	-0,10	8,18	15,14	15,53	14,77
MAYO	12,32	11,83	12,81	3,13	-0,50	8,19	13,62	13,89	13,35
JUNIO	11,71	10,94	12,48	3,28	-0,62	8,78	12,84	12,80	12,88
JULIO	10,28	9,37	11,20	2,36	-1,43	7,59	11,32	11,04	11,59
AGOSTO	9,38	8,42	10,36	1,88	-1,56	6,52	10,35	9,91	10,77
SEPTIEMBRE	8,31	7,21	9,40	0,45	-2,61	4,46	9,38	8,76	9,98
OCTUBRE	7,29	5,88	8,70	-0,48	-3,67	3,67	8,36	7,39	9,30
NOVIEMBRE	6,24	4,49	7,99	-0,63	-3,95	3,73	7,17	5,82	8,49
DICIEMBRE	4,50	2,02	7,11	-2,91	-6,79	2,40	5,45	3,32	7,62
<b>AÑO 2011</b>									
ENERO	4,51	2,19	6,91	-1,87	-5,47	2,98	5,32	3,30	7,34
FEBRERO	4,08	1,62	6,64	-0,90	-4,37	3,72	4,73	2,50	6,96
MARZO	4,01	1,74	6,35	0,04	-2,92	3,92	4,53	2,43	6,63
ABRIL	3,06	1,55	4,60	-1,88	-4,37	1,34	3,71	2,43	4,97
MAYO	3,04	1,34	4,73	-2,27	-5,01	1,23	3,72	2,27	5,12
JUNIO	3,50	2,26	4,72	-1,97	-4,44	1,21	4,17	3,21	5,09
JULIO	4,38	3,47	5,27	-0,08	-2,46	2,92	4,92	4,29	5,51
AGOSTO	4,06	3,01	5,10	-0,97	-3,76	2,51	4,66	3,92	5,37
SEPTIEMBRE	5,20	4,36	6,02	2,22	-0,76	5,86	5,57	5,08	6,04
OCTUBRE	6,73	6,52	6,93	3,81	1,54	6,55	7,10	7,23	6,97
NOVIEMBRE	7,55	7,50	7,59	5,37	3,15	8,08	7,82	8,12	7,54
DICIEMBRE	7,86	7,62	8,10	6,18	3,52	9,48	8,06	8,17	7,95
<b>AÑO 2012</b>									
ENERO	8,72	8,70	8,73	6,50	3,88	9,73	8,98	9,34	8,63
FEBRERO	9,60	10,24	8,97	6,68	4,48	9,37	9,96	11,04	8,93
MARZO	9,63	10,30	8,96	5,30	3,04	8,07	10,17	11,33	9,06
ABRIL	11,12	11,52	10,73	7,04	4,58	10,04	11,63	12,48	10,81
MAYO	12,52	13,20	11,86	8,74	6,25	11,72	12,97	14,14	11,87
JUNIO	11,97	12,91	11,07	6,18	4,56	8,15	12,64	14,00	11,36
JULIO	12,44	13,30	11,62	5,13	3,56	7,01	13,28	14,56	12,08
AGOSTO	11,98	12,91	11,08	4,51	2,93	6,35	12,82	14,15	11,55
SEPTIEMBRE	11,32	12,17	10,50	2,24	0,99	3,68	12,42	13,66	11,25
OCTUBRE	10,84	11,39	10,30	2,23	0,71	3,99	11,89	12,83	11,00
NOVIEMBRE	11,02	10,86	11,19	0,03	-1,82	2,19	12,38	12,58	12,19
DICIEMBRE	9,64	8,97	10,31	-0,85	-2,86	1,51	10,86	10,47	11,24
<b>AÑO 2013</b>									
ENERO	8,28	8,06	8,50	-2,75	-4,31	-0,93	9,56	9,62	9,49
FEBRERO	6,96	6,39	7,54	-4,38	-5,94	-2,55	8,32	7,99	8,63
MARZO	5,99	5,66	6,31	-5,73	-6,90	-4,37	7,39	7,30	7,48
ABRIL	5,16	4,31	6,01	-5,19	-6,72	-3,42	6,39	5,72	7,03
MAYO	3,75	2,93	4,56	-6,59	-7,80	-5,20	4,95	4,28	5,60
JUNIO	3,22	2,12	4,29	-6,39	-7,61	-4,95	4,26	3,28	5,20
JULIO	2,43	0,82	4,00	-5,64	-7,07	-3,97	3,28	1,74	4,76
AGOSTO	1,58	-0,12	3,25	-6,87	-8,28	-5,27	2,46	0,80	4,07
SEPTIEMBRE	0,41	-1,55	2,32	-6,82	-8,35	-5,12	1,20	-0,75	3,08
OCTUBRE	-0,46	-2,51	1,55	-7,45	-8,71	-6,03	0,33	-1,76	2,34
NOVIEMBRE	-2,02	-3,60	-0,48	-7,00	-7,67	-6,25	-1,47	-3,12	0,11
DICIEMBRE	-3,04	-4,70	-1,40	-9,65	-10,47	-8,72	-2,35	-4,06	-0,69
<b>AÑO 2014</b>									
ENERO	-3,34	-5,48	-1,23	-7,49	-8,78	-6,04	-2,91	-5,11	-0,78
FEBRERO	-4,52	-6,75	-2,32	-10,66	-11,44	-9,78	-3,87	-6,22	-1,59
MARZO	-4,75	-7,40	-2,13	-10,01	-10,95	-8,95	-4,20	-7,00	-1,47
ABRIL									
MAYO									
JUNIO									
JULIO									
AGOSTO									
SEPTIEMBRE									
OCTUBRE									
NOVIEMBRE									
DICIEMBRE									

**PARO REGISTRADO SEGÚN SECTOR DE ACTIVIDAD ECONÓMICA Y PORCENTAJE DE VARIACIÓN MENSUAL. SERIES**

	TOTAL		AGRICULTURA		INDUSTRIA		CONSTRUCCIÓN		SERVICIOS		SIN EMP.ANTERIOR	
	ABSOLUTO	%	ABSOLUTO	%	ABSOLUTO	%	ABSOLUTO	%	ABSOLUTO	%	ABSOLUTO	%
<b>AÑO 2010</b>												
ENERO	4.048.493	3,18	106.699	0,53	517.675	1,74	788.760	0,90	2.343.195	4,56	292.164	2,20
FEBRERO	4.130.625	2,03	113.570	6,44	522.791	0,99	798.675	1,26	2.388.615	1,94	306.974	5,07
MARZO	4.166.613	0,87	120.679	6,26	525.886	0,59	797.572	-0,14	2.398.741	0,42	323.735	5,46
ABRIL	4.142.425	-0,58	124.699	3,33	519.840	-1,15	782.037	-1,95	2.385.001	-0,57	330.848	2,20
MAYO	4.066.202	-1,84	123.171	-1,23	508.275	-2,22	761.464	-2,63	2.338.621	-1,94	334.671	1,16
JUNIO	3.982.368	-2,06	123.345	0,14	492.873	-3,03	740.211	-2,79	2.290.353	-2,06	335.586	0,27
JULIO	3.908.578	-1,85	122.278	-0,87	479.856	-2,64	723.689	-2,23	2.245.857	-1,94	336.898	0,39
AGOSTO	3.969.661	1,56	120.950	-1,09	489.046	1,92	737.295	1,88	2.283.950	1,70	338.420	0,45
SEPTIEMBRE	4.017.763	1,21	117.398	-2,94	484.747	-0,88	727.557	-1,32	2.337.535	2,35	350.526	3,58
OCTUBRE	4.085.976	1,70	131.259	11,81	487.185	0,50	724.860	-0,37	2.386.591	2,10	356.081	1,58
NOVIEMBRE	4.110.294	0,60	133.696	1,86	485.441	-0,36	724.091	-0,11	2.402.348	0,66	364.718	2,43
DICIEMBRE	4.100.073	-0,25	126.829	-5,14	491.638	1,28	753.067	4,00	2.371.939	-1,27	356.600	-2,23
<b>AÑO 2011</b>												
ENERO	4.231.003	3,19	129.119	1,81	499.904	1,68	758.342	0,70	2.477.019	4,43	366.619	2,81
FEBRERO	4.299.263	1,61	137.733	6,67	503.463	0,71	760.892	0,34	2.516.588	1,60	380.587	3,81
MARZO	4.333.669	0,80	143.431	4,14	505.173	0,34	762.528	0,22	2.531.424	0,59	391.113	2,77
ABRIL	4.269.360	-1,48	141.162	-1,58	501.080	-0,81	759.915	-0,34	2.482.420	-1,94	384.783	-1,62
MAYO	4.189.659	-1,87	136.103	-3,58	490.417	-2,13	738.993	-2,75	2.447.807	-1,39	376.339	-2,19
JUNIO	4.121.801	-1,62	140.228	3,03	479.525	-2,22	727.844	-1,51	2.407.407	-1,65	366.797	-2,54
JULIO	4.079.742	-1,02	141.209	0,70	471.278	-1,72	722.230	-0,77	2.378.475	-1,20	366.550	-0,07
AGOSTO	4.130.927	1,25	138.742	-1,75	480.699	2,00	732.622	1,44	2.416.182	1,59	362.682	-1,06
SEPTIEMBRE	4.226.744	2,32	137.392	-0,97	484.475	0,79	732.437	-0,03	2.490.772	3,09	381.668	5,23
OCTUBRE	4.360.926	3,17	154.168	12,21	497.047	2,59	746.381	1,90	2.576.206	3,43	387.124	1,43
NOVIEMBRE	4.420.462	1,37	151.597	-1,67	500.436	0,68	752.150	0,77	2.624.994	1,89	391.285	1,07
DICIEMBRE	4.422.359	0,04	145.961	-3,72	509.470	1,81	775.928	3,16	2.612.529	-0,47	378.471	-3,27
<b>AÑO 2012</b>												
ENERO	4.599.829	4,01	152.243	4,30	524.575	2,96	792.275	2,11	2.745.110	5,07	385.626	1,89
FEBRERO	4.712.098	2,44	163.462	7,37	534.844	1,96	807.931	1,98	2.804.340	2,16	401.521	4,12
MARZO	4.750.867	0,82	168.344	2,99	539.832	0,93	810.375	0,30	2.819.402	0,54	412.914	2,84
ABRIL	4.744.235	-0,14	167.103	-0,74	541.660	0,34	808.987	-0,17	2.811.098	-0,29	415.387	0,60
MAYO	4.714.122	-0,63	160.200	-4,13	538.339	-0,61	796.569	-1,54	2.805.203	-0,21	413.811	-0,38
JUNIO	4.615.269	-2,10	161.382	0,74	528.369	-1,85	779.445	-2,15	2.752.549	-1,88	393.524	-4,90
JULIO	4.587.455	-0,60	164.755	2,09	520.921	-1,41	764.653	-1,90	2.754.050	0,05	383.076	-2,65
AGOSTO	4.625.634	0,83	163.423	-0,81	527.669	1,30	767.135	0,32	2.796.441	1,54	370.966	-3,16
SEPTIEMBRE	4.705.279	1,72	160.790	-1,61	526.703	-0,18	757.448	-1,26	2.882.154	3,07	378.184	1,95
OCTUBRE	4.833.521	2,73	185.191	15,18	535.591	1,69	753.778	-0,48	2.979.764	3,39	379.197	0,27
NOVIEMBRE	4.907.817	1,54	190.968	3,12	540.261	0,87	751.507	-0,30	3.042.930	2,12	382.151	0,78
DICIEMBRE	4.848.723	-1,20	187.876	-1,62	543.055	0,52	755.832	0,58	2.993.492	-1,62	368.468	-3,58
<b>AÑO 2013</b>												
ENERO	4.980.778	2,72	203.179	8,15	550.818	1,43	759.309	0,46	3.102.474	3,64	364.998	-0,94
FEBRERO	5.040.222	1,19	211.166	3,93	552.399	0,29	760.686	0,18	3.142.262	1,28	373.709	2,39
MARZO	5.035.243	-0,10	214.497	1,58	554.037	0,30	761.458	0,10	3.126.440	-0,50	378.811	1,37
ABRIL	4.989.193	-0,91	206.467	-3,74	549.333	-0,85	742.759	-2,46	3.108.033	-0,59	382.601	1,00
MAYO	4.890.928	-1,97	197.062	-4,56	540.482	-1,61	724.122	-2,51	3.046.697	-1,97	382.565	-0,01
JUNIO	4.763.680	-2,60	198.532	0,75	527.077	-2,48	705.606	-2,56	2.956.548	-2,96	375.917	-1,74
JULIO	4.698.814	-1,36	197.469	-0,54	515.844	-2,13	688.296	-2,45	2.918.934	-1,27	378.271	0,63
AGOSTO	4.698.783	0,00	195.304	-1,10	519.271	0,66	685.480	-0,41	2.929.677	0,37	369.051	-2,44
SEPTIEMBRE	4.724.355	0,54	181.076	-7,29	512.299	-1,34	668.687	-2,45	2.981.662	1,77	380.631	3,14
OCTUBRE	4.811.383	1,84	204.564	12,97	514.564	0,44	658.320	-1,55	3.050.532	2,31	383.403	0,73
NOVIEMBRE	4.808.908	-0,05	208.954	2,15	510.258	-0,84	646.388	-1,81	3.059.016	0,28	384.292	0,23
DICIEMBRE	4.701.338	-2,24	200.064	-4,25	508.954	-0,26	652.697	0,98	2.971.763	-2,85	367.860	-4,28
<b>AÑO 2014</b>												
ENERO	4.814.435	2,41	208.174	4,05	512.531	0,70	649.211	-0,53	3.071.282	3,35	373.237	1,46
FEBRERO	4.812.486	-0,04	216.083	3,80	507.583	-0,97	643.061	-0,95	3.067.530	-0,12	378.229	1,34
MARZO	4.795.866	-0,35	230.937	6,87	502.018	-1,10	629.169	-2,16	3.046.322	-0,69	387.420	2,43
ABRIL												
MAYO												
JUNIO												
JULIO												
AGOSTO												
SEPTIEMBRE												
OCTUBRE												
NOVIEMBRE												
DICIEMBRE												

**PARO REGISTRADO. VARIACIÓN INTERANUAL SEGÚN SECTOR DE ACTIVIDAD ECONÓMICA. SERIES**

	TOTAL		AGRICULTURA		INDUSTRIA		CONSTRUCCIÓN		SERVICIOS		SIN EMP.ANTERIOR	
	ABSOLUTO	%	ABSOLUTO	%	ABSOLUTO	%	ABSOLUTO	%	ABSOLUTO	%	ABSOLUTO	%
<b>AÑO 2010</b>												
ENERO	720.692	21,66	25.996	32,21	74.993	16,94	110.619	16,31	406.899	21,01	102.185	53,79
FEBRERO	648.766	18,63	27.539	32,01	54.218	11,57	91.941	13,01	371.471	18,42	103.597	50,94
MARZO	561.211	15,57	26.964	28,77	36.991	7,57	74.225	10,26	323.706	15,60	99.325	44,26
ABRIL	497.545	13,65	29.327	30,75	22.168	4,45	53.511	7,35	298.062	14,28	94.477	39,97
MAYO	446.063	12,32	30.251	32,56	13.284	2,68	48.843	6,85	265.011	12,78	88.674	36,05
JUNIO	417.479	11,71	28.894	30,59	8.516	1,76	43.957	6,31	248.595	12,18	87.517	35,28
JULIO	364.483	10,28	27.177	28,58	2.410	0,50	34.727	5,04	217.984	10,75	82.185	32,27
AGOSTO	340.581	9,38	25.932	27,29	129	0,03	27.933	3,94	208.272	10,03	78.315	30,11
SEPTIEMBRE	308.316	8,31	22.020	23,09	-3.533	-0,72	19.479	2,75	197.377	9,22	72.973	26,29
OCTUBRE	277.623	7,29	23.982	22,36	-6.900	-1,40	7.980	1,11	183.986	8,35	68.575	23,85
NOVIEMBRE	241.348	6,24	23.629	21,47	-11.884	-2,39	-2.697	-0,37	161.485	7,21	70.815	24,09
DICIEMBRE	176.470	4,50	20.696	19,50	-17.164	-3,37	-28.657	-3,67	130.874	5,84	70.721	24,74
<b>AÑO 2011</b>												
ENERO	182.510	4,51	22.420	21,01	-17.771	-3,43	-30.418	-3,86	133.824	5,71	74.455	25,48
FEBRERO	168.638	4,08	24.163	21,28	-19.328	-3,70	-37.783	-4,73	127.973	5,36	73.613	23,98
MARZO	167.056	4,01	22.752	18,85	-20.713	-3,94	-35.044	-4,39	132.683	5,53	67.378	20,81
ABRIL	126.935	3,06	16.463	13,20	-18.760	-3,61	-22.122	-2,83	97.419	4,08	53.935	16,30
MAYO	123.457	3,04	12.932	10,50	-17.858	-3,51	-22.471	-2,95	109.186	4,67	41.668	12,45
JUNIO	139.433	3,50	16.883	13,69	-13.348	-2,71	-12.367	-1,67	117.054	5,11	31.211	9,30
JULIO	171.164	4,38	18.931	15,48	-8.578	-1,79	-1.459	-0,20	132.618	5,91	29.652	8,80
AGOSTO	161.266	4,06	17.792	14,71	-8.347	-1,71	-4.673	-0,63	132.232	5,79	24.262	7,17
SEPTIEMBRE	208.981	5,20	19.994	17,03	-272	-0,06	4.880	0,67	153.237	6,56	31.142	8,88
OCTUBRE	274.950	6,73	22.909	17,45	9.862	2,02	21.521	2,97	189.615	7,95	31.043	8,72
NOVIEMBRE	310.168	7,55	17.901	13,39	14.995	3,09	28.059	3,88	222.646	9,27	26.567	7,28
DICIEMBRE	322.286	7,86	19.132	15,08	17.832	3,63	22.861	3,04	240.590	10,14	21.871	6,13
<b>AÑO 2012</b>												
ENERO	368.826	8,72	23.124	17,91	24.671	4,94	33.933	4,47	268.091	10,82	19.007	5,18
FEBRERO	412.835	9,60	25.729	18,68	31.381	6,23	47.039	6,18	287.752	11,43	20.934	5,50
MARZO	417.198	9,63	24.913	17,37	34.659	6,86	47.847	6,27	287.978	11,38	21.801	5,57
ABRIL	474.875	11,12	25.941	18,38	40.580	8,10	49.072	6,46	328.678	13,24	30.604	7,95
MAYO	524.463	12,52	24.097	17,70	47.922	9,77	57.576	7,79	357.396	14,60	37.472	9,96
JUNIO	493.468	11,97	21.154	15,09	48.844	10,19	51.601	7,09	345.142	14,34	26.727	7,29
JULIO	507.713	12,44	23.546	16,67	49.643	10,53	42.423	5,87	375.575	15,79	16.526	4,51
AGOSTO	494.707	11,98	24.681	17,79	46.970	9,77	34.513	4,71	380.259	15,74	8.284	2,28
SEPTIEMBRE	478.535	11,32	23.398	17,03	42.228	8,72	25.011	3,41	391.382	15,71	-3.484	-0,91
OCTUBRE	472.595	10,84	31.023	20,12	38.544	7,75	7.397	0,99	403.558	15,66	-7.927	-2,05
NOVIEMBRE	487.355	11,02	39.371	25,97	39.825	7,96	-643	-0,09	417.936	15,92	-9.134	-2,33
DICIEMBRE	426.364	9,64	41.915	28,72	33.585	6,59	-20.096	-2,59	380.963	14,58	-10.003	-2,64
<b>AÑO 2013</b>												
ENERO	380.949	8,28	50.936	33,46	26.243	5,00	-32.966	-4,16	357.364	13,02	-20.628	-5,35
FEBRERO	328.124	6,96	47.704	29,18	17.555	3,28	-47.245	-5,85	337.922	12,05	-27.812	-6,93
MARZO	284.376	5,99	46.153	27,42	14.205	2,63	-48.917	-6,04	307.038	10,89	-34.103	-8,26
ABRIL	244.958	5,16	39.364	23,56	7.673	1,42	-66.228	-8,19	296.935	10,56	-32.786	-7,89
MAYO	176.806	3,75	36.862	23,01	2.143	0,40	-72.447	-9,09	241.494	8,61	-31.246	-7,55
JUNIO	148.411	3,22	37.150	23,02	-1.292	-0,24	-73.839	-9,47	203.999	7,41	-17.607	-4,47
JULIO	111.359	2,43	32.714	19,86	-5.077	-0,97	-76.357	-9,99	164.884	5,99	-4.805	-1,25
AGOSTO	73.149	1,58	31.881	19,51	-8.398	-1,59	-81.655	-10,64	133.236	4,76	-1.915	-0,52
SEPTIEMBRE	19.076	0,41	20.286	12,62	-14.404	-2,73	-88.761	-11,72	99.508	3,45	2.447	0,65
OCTUBRE	-22.138	-0,46	19.373	10,46	-21.027	-3,93	-95.458	-12,66	70.768	2,37	4.206	1,11
NOVIEMBRE	-98.909	-2,02	17.986	9,42	-30.003	-5,55	-105.119	-13,99	16.086	0,53	2.141	0,56
DICIEMBRE	-147.385	-3,04	12.188	6,49	-34.101	-6,28	-103.135	-13,65	-21.729	-0,73	-608	-0,17
<b>AÑO 2014</b>												
ENERO	-166.343	-3,34	4.995	2,46	-38.287	-6,95	-110.098	-14,50	-31.192	-1,01	8.239	2,26
FEBRERO	-227.736	-4,52	4.917	2,33	-44.816	-8,11	-117.625	-15,46	-74.732	-2,38	4.520	1,21
MARZO	-239.377	-4,75	16.440	7,66	-52.019	-9,39	-132.289	-17,37	-80.118	-2,56	8.609	2,27
ABRIL												
MAYO												
JUNIO												
JULIO												
AGOSTO												
SEPTIEMBRE												
OCTUBRE												
NOVIEMBRE												
DICIEMBRE												

**EVOLUCIÓN DEL PARO REGISTRADO POR SECTORES**

2010 - 2014

AGRICULTURA

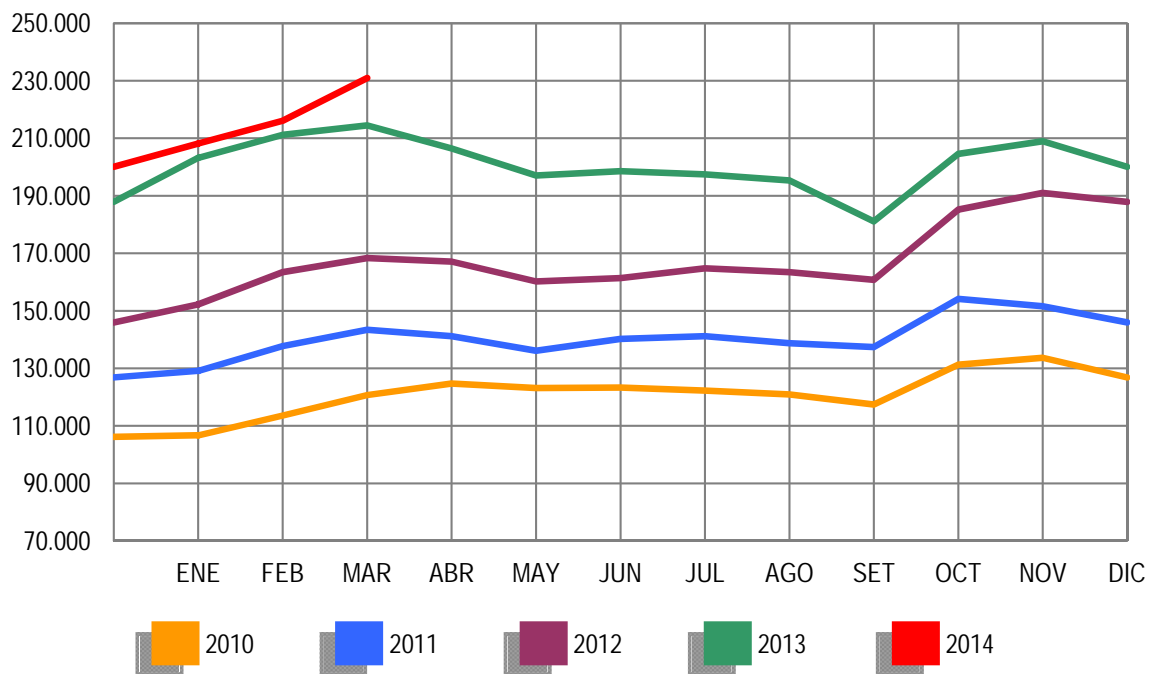

**EVOLUCIÓN DEL PARO REGISTRADO POR SECTORES**

2010 - 2014

INDUSTRIA

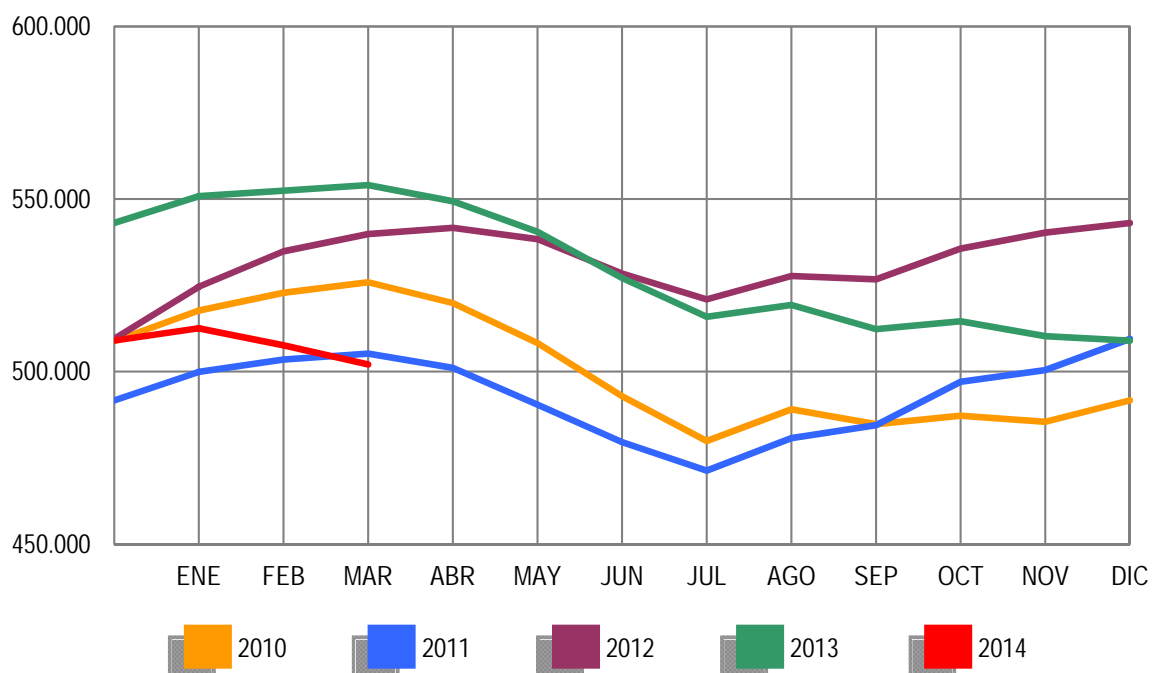

EVOLUCIÓN DEL PARO REGISTRADO POR SECTORES

2010 - 2014

CONSTRUCCIÓN

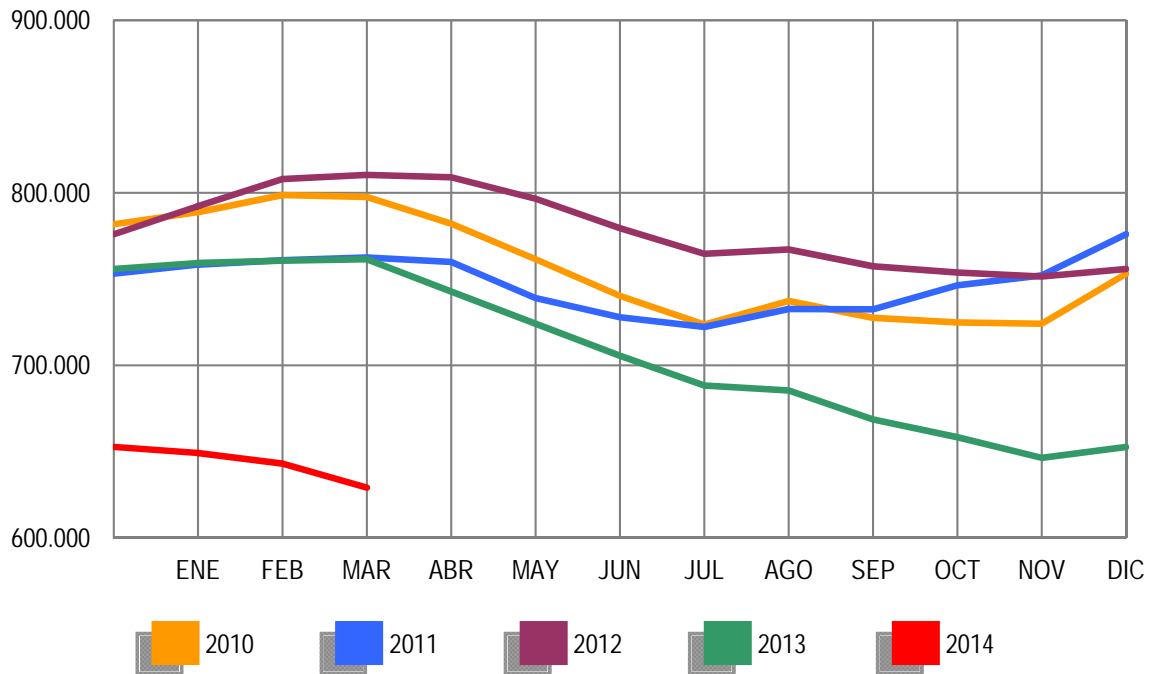

EVOLUCIÓN DEL PARO REGISTRADO POR SECTORES

2010 - 2014

SERVICIOS

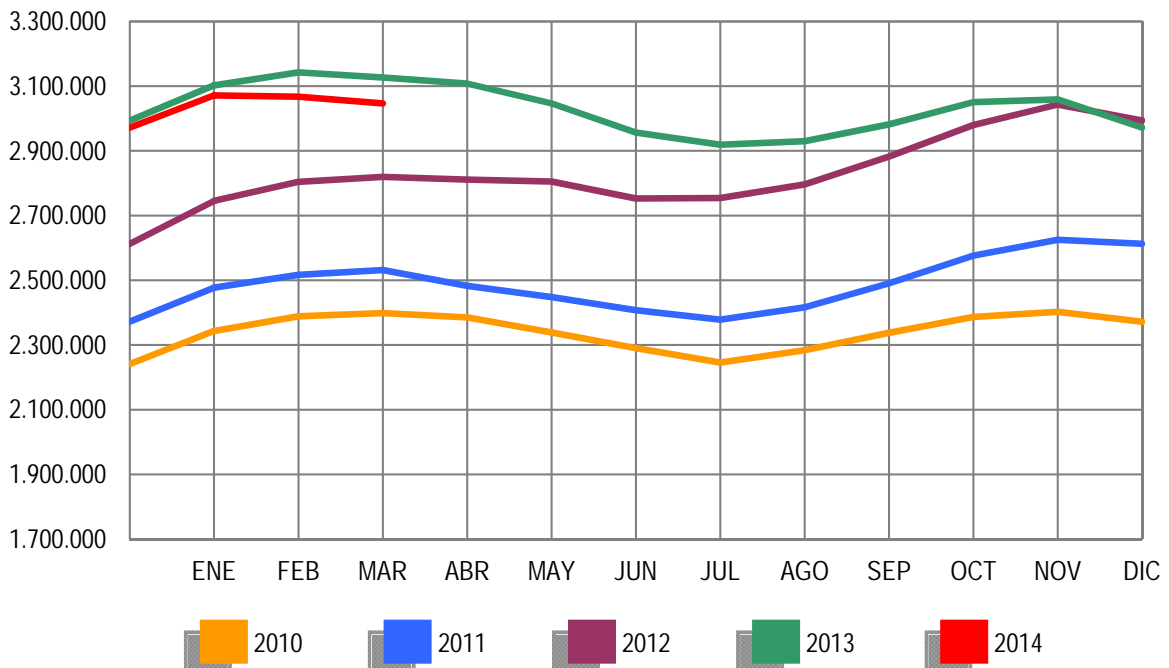

**EVOLUCIÓN DEL PARO REGISTRADO POR SECTORES**

2010 - 2014

COLECTIVO SIN EMPLEO ANTERIOR

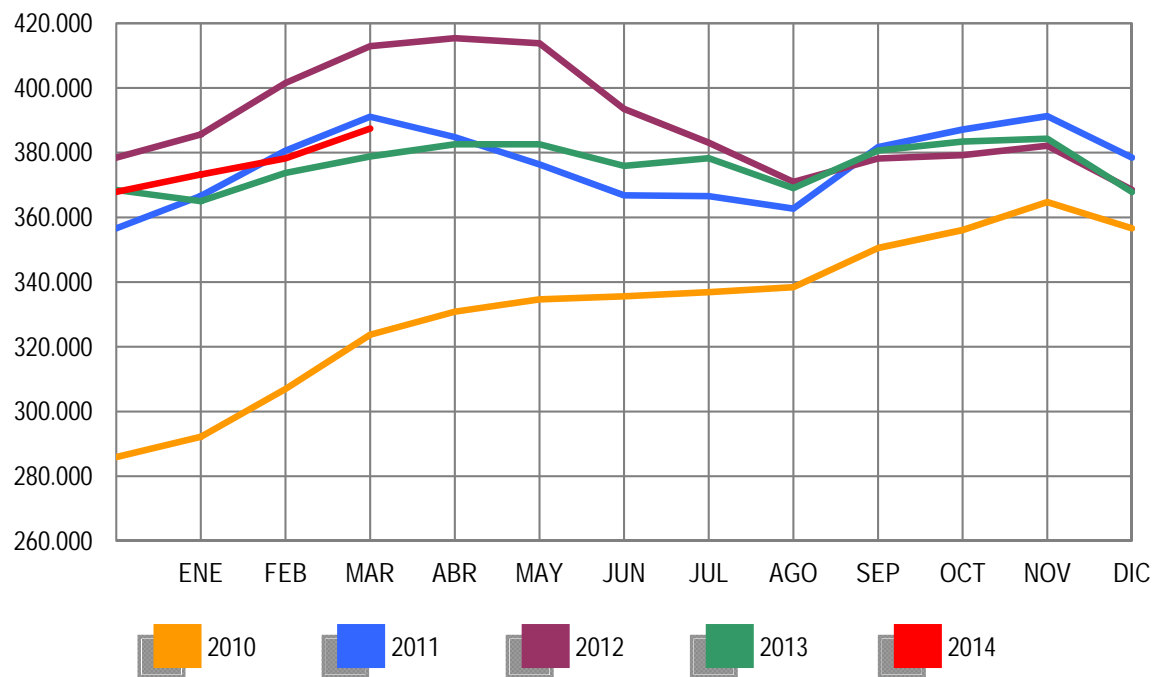



MARZO 2014

**PARO REGISTRADO (EXTRANJEROS) POR SEXO, EDAD Y SECTOR DE ACTIVIDAD ECONÓMICA**

	TOTAL	VARIACIÓN				ZONA ORIGEN	
		MENSUAL		ANUAL		PAIS COMUNITARIO	PAIS EXTRACOMUNIT.
		ABSOLUTA	RELATIVA	ABSOLUTA	RELATIVA		
TOTAL	580.761	4.599	0,80	-43.622	-6,99	202.693	378.068
SEXO:							
HOMBRES	316.233	2.239	0,71	-38.466	-10,84	104.357	211.876
MUJERES	264.528	2.360	0,90	-5.156	-1,91	98.336	166.192
MENORES DE 25 AÑOS:							
HOMBRES	22.421	999	4,66	-1.463	-6,13	7.091	15.330
MUJERES	21.483	568	2,72	-1.041	-4,62	7.347	14.136
TOTAL	43.904	1.567	3,70	-2.504	-5,40	14.438	29.466
MAYORES DE 25 AÑOS:							
HOMBRES	293.812	1.240	0,42	-37.003	-11,19	97.266	196.546
MUJERES	243.045	1.792	0,74	-4.115	-1,66	90.989	152.056
TOTAL	536.857	3.032	0,57	-41.118	-7,11	188.255	348.602
SECTOR:							
AGRICULTURA	58.959	3.990	7,26	5.175	9,62	21.378	37.581
INDUSTRIA	36.176	-368	-1,01	-6.667	-15,56	14.671	21.505
CONSTRUCCIÓN	93.136	-1.601	-1,69	-26.197	-21,95	32.390	60.746
SERVICIOS	319.024	-1.206	-0,38	-21.068	-6,19	113.615	205.409
SIN EMPLEO ANTERIOR	73.466	3.784	5,43	5.135	7,51	20.639	52.827

**PARO REGISTRADO (EXTRANJEROS) POR COMUNIDADES AUTÓNOMAS**

COMUNIDADES AUTÓNOMAS	TOTAL	VARIACIÓN				ZONA ORIGEN	
		MENSUAL		ANUAL		PAIS COMUNITARIO	PAIS EXTRACOMUNIT.
		ABSOLUTA	RELATIVA	ABSOLUTA	RELATIVA		
ANDALUCIA	71.073	1.955	2,83	-3.254	-4,38	26.046	45.027
ARAGON	24.853	493	2,02	-1.125	-4,33	11.396	13.457
PRINCIPADO DE ASTURIAS	6.925	150	2,21	-307	-4,25	2.941	3.984
ILLES BALEARS	17.481	-869	-4,74	-1.652	-8,63	6.623	10.858
CANARIAS	20.233	14	0,07	-3.762	-15,68	7.488	12.745
CANTABRIA	5.051	21	0,42	-434	-7,91	1.621	3.430
CASTILLA-LA MANCHA	30.441	1.267	4,34	-2.162	-6,63	15.756	14.685
CASTILLA Y LEON	23.181	-111	-0,48	-2.578	-10,01	11.486	11.695
CATALUÑA	124.941	-500	-0,40	-12.866	-9,34	25.521	99.420
COM. VALENCIANA	81.095	984	1,23	-3.352	-3,97	35.647	45.448
EXTREMADURA	5.193	105	2,06	119	2,35	2.467	2.726
GALICIA	13.374	-38	-0,28	-1.474	-9,93	5.679	7.695
COM. DE MADRID	93.721	575	0,62	-7.047	-6,99	34.956	58.765
REGION DE MURCIA	19.612	-330	-1,65	-2.681	-12,03	3.949	15.663
COM. FORAL DE NAVARRA	9.128	73	0,81	-915	-9,11	3.235	5.893
PAIS VASCO	24.374	582	2,45	180	0,74	5.662	18.712
LA RIOJA	5.788	176	3,14	-628	-9,79	2.155	3.633
CEUTA	1.481	-14	-0,94	69	4,89	19	1.462
MELILLA	2.816	66	2,40	247	9,61	46	2.770
<b>TOTAL</b>	<b>580.761</b>	<b>4.599</b>	<b>0,80</b>	<b>-43.622</b>	<b>-6,99</b>	<b>202.693</b>	<b>378.068</b>

**PARO REGISTRADO (EXTRANJEROS) SEGÚN SEXO Y EDAD. SERIES**

	TOTAL	HOMBRES	MUJERES	MENORES DE 25 AÑOS			RESTO EDADES		
				TOTAL	HOMBRES	MUJERES	TOTAL	HOMBRES	MUJERES
<b>AÑO 2010</b>									
ENERO	584.453	367.527	216.926	50.500	28.907	21.593	533.953	338.620	195.333
FEBRERO	603.719	376.953	226.766	54.251	30.849	23.402	549.468	346.104	203.364
MARZO	616.320	383.240	233.080	56.876	32.037	24.839	559.444	351.203	208.241
ABRIL	612.919	379.320	233.599	56.102	31.406	24.696	556.817	347.914	208.903
MAYO	596.886	367.640	229.246	53.651	29.934	23.717	543.235	337.706	205.529
JUNIO	583.927	359.129	224.798	51.293	28.568	22.725	532.634	330.561	202.073
JULIO	569.615	351.569	218.046	48.774	27.202	21.572	520.841	324.367	196.474
AGOSTO	568.859	352.030	216.829	47.119	26.300	20.819	521.740	325.730	196.010
SEPTIEMBRE	573.210	348.120	225.090	48.532	26.449	22.083	524.678	321.671	203.007
OCTUBRE	593.066	355.646	237.420	50.897	27.365	23.532	542.169	328.281	213.888
NOVIEMBRE	606.326	358.728	247.598	52.578	27.908	24.670	553.748	330.820	222.928
DICIEMBRE	605.838	361.084	244.754	49.980	26.517	23.463	555.858	334.567	221.291
<b>AÑO 2011</b>									
ENERO	619.276	366.423	252.853	51.185	27.042	24.143	568.091	339.381	228.710
FEBRERO	631.366	372.539	258.827	53.549	28.308	25.241	577.817	344.231	233.586
MARZO	642.893	377.877	265.016	56.533	29.915	26.618	586.360	347.962	238.398
ABRIL	631.177	371.566	259.611	55.095	29.107	25.988	576.082	342.459	233.623
MAYO	613.547	358.252	255.295	52.507	27.339	25.168	561.040	330.913	230.127
JUNIO	602.794	352.062	250.732	50.608	26.450	24.158	552.186	325.612	226.574
JULIO	593.149	348.347	244.802	48.769	25.728	23.041	544.380	322.619	221.761
AGOSTO	584.605	344.057	240.548	46.293	24.317	21.976	538.312	319.740	218.572
SEPTIEMBRE	591.114	342.492	248.622	48.437	25.206	23.231	542.677	317.286	225.391
OCTUBRE	615.765	355.520	260.245	51.091	26.623	24.468	564.674	328.897	235.777
NOVIEMBRE	625.429	356.800	268.629	52.489	27.113	25.376	572.940	329.687	243.253
DICIEMBRE	625.903	359.777	266.126	50.208	25.932	24.276	575.695	333.845	241.850
<b>AÑO 2012</b>									
ENERO	641.028	366.887	274.141	51.241	26.396	24.845	589.787	340.491	249.296
FEBRERO	655.587	376.642	278.945	53.204	27.704	25.500	602.383	348.938	253.445
MARZO	655.249	376.044	279.205	53.673	28.022	25.651	601.576	348.022	253.554
ABRIL	645.064	369.450	275.614	52.227	27.174	25.053	592.837	342.276	250.561
MAYO	626.397	356.163	270.234	50.021	25.789	24.232	576.376	330.374	246.002
JUNIO	609.498	347.798	261.700	47.608	24.442	23.166	561.890	323.356	238.534
JULIO	594.756	342.528	252.228	45.015	23.331	21.684	549.741	319.197	230.544
AGOSTO	585.164	337.979	247.185	42.660	21.993	20.667	542.504	315.986	226.518
SEPTIEMBRE	588.069	336.241	251.828	43.955	22.576	21.379	544.114	313.665	230.449
OCTUBRE	605.959	344.773	261.186	46.083	23.660	22.423	559.876	321.113	238.763
NOVIEMBRE	616.416	347.370	269.046	46.909	23.620	22.987	569.507	323.448	246.059
DICIEMBRE	612.050	347.327	264.723	44.832	22.819	22.013	567.218	324.508	242.710
<b>AÑO 2013</b>									
ENERO	622.479	353.431	269.048	45.502	23.265	22.237	576.977	330.166	246.811
FEBRERO	628.070	356.421	271.649	46.614	23.934	22.680	581.456	332.487	248.969
MARZO	624.383	354.699	269.684	46.408	23.884	22.524	577.975	330.815	247.160
ABRIL	612.587	345.988	266.599	45.422	23.196	22.226	567.165	322.792	244.373
MAYO	589.111	331.522	257.589	42.715	21.663	21.052	546.396	309.859	236.537
JUNIO	574.239	322.755	251.484	40.635	20.664	19.971	533.604	302.091	231.513
JULIO	558.715	314.826	243.889	38.773	19.768	19.005	519.942	295.058	224.884
AGOSTO	547.469	309.325	238.144	36.647	18.534	18.113	510.822	290.791	220.031
SEPTIEMBRE	547.616	304.767	242.849	38.239	19.134	19.105	509.377	285.633	223.744
OCTUBRE	559.921	308.976	250.945	39.671	19.768	19.903	520.250	289.208	231.042
NOVIEMBRE	567.794	311.070	256.724	41.077	20.555	20.522	526.717	290.515	236.202
DICIEMBRE	555.728	305.682	250.046	38.051	19.069	18.982	517.677	286.613	231.064
<b>AÑO 2014</b>									
ENERO	569.636	311.526	258.110	40.595	20.461	20.134	529.041	291.065	237.976
FEBRERO	576.162	313.994	262.168	42.337	21.422	20.915	533.825	292.572	241.253
MARZO	580.761	316.233	264.528	43.904	22.421	21.483	536.857	293.812	243.045
ABRIL									
MAYO									
JUNIO									
JULIO									
AGOSTO									
SEPTIEMBRE									
OCTUBRE									
NOVIEMBRE									
DICIEMBRE									

MARZO 2014

**PARO REGISTRADO (EXTRANJEROS) SEGÚN SECTOR DE ACTIVIDAD ECONÓMICA Y PORCENTAJE DE VARIACIÓN MENSUAL. SERIES**

	TOTAL		AGRICULTURA		INDUSTRIA		CONSTRUCCIÓN		SERVICIOS		SIN EMP.ANTERIOR	
	ABSOLUTO	%	ABSOLUTO	%	ABSOLUTO	%	ABSOLUTO	%	ABSOLUTO	%	ABSOLUTO	%
<b>AÑO 2010</b>												
ENERO	584.453	3,17	30.171	0,52	48.141	1,77	165.472	0,85	293.200	4,57	47.469	6,12
FEBRERO	603.719	3,30	32.957	9,23	48.756	1,28	166.499	0,62	302.473	3,16	53.034	11,72
MARZO	616.320	2,09	36.409	10,47	49.322	1,16	166.684	0,11	305.022	0,84	58.883	11,03
ABRIL	612.919	-0,55	37.901	4,10	48.642	-1,38	163.722	-1,78	301.543	-1,14	61.111	3,78
MAYO	596.886	-2,62	36.795	-2,92	46.969	-3,44	158.806	-3,00	292.653	-2,95	61.663	0,90
JUNIO	583.927	-2,17	38.170	3,74	45.809	-2,47	154.740	-2,56	283.779	-3,03	61.429	-0,38
JULIO	569.615	-2,45	38.960	2,07	44.228	-3,45	151.356	-2,19	275.058	-3,07	60.013	-0,31
AGOSTO	568.859	-0,13	37.563	-3,59	44.499	0,61	152.557	0,79	275.536	0,17	58.704	-2,18
SEPTIEMBRE	573.210	0,76	34.425	-8,35	43.707	-1,78	148.472	-2,68	285.508	3,62	61.098	4,08
OCTUBRE	593.066	3,46	40.106	16,50	44.233	1,20	146.489	-1,34	299.076	4,75	63.162	3,38
NOVIEMBRE	606.326	2,24	41.651	3,85	44.431	0,45	145.271	-0,83	309.053	3,34	65.920	4,37
DICIEMBRE	605.838	-0,08	39.406	-5,39	45.057	1,41	150.933	3,90	305.811	-1,05	64.631	-1,96
<b>AÑO 2011</b>												
ENERO	619.276	2,22	39.381	-0,06	45.573	1,15	149.797	-0,75	316.332	3,44	68.193	5,51
FEBRERO	631.366	1,95	42.523	7,98	45.978	0,89	149.235	-0,38	322.254	1,87	71.376	4,67
MARZO	642.893	1,83	45.172	6,23	46.342	0,79	149.827	0,40	326.169	1,21	75.383	5,61
ABRIL	631.177	-1,82	43.831	-2,97	45.923	-0,90	149.756	-0,05	316.615	-2,93	75.052	-0,44
MAYO	613.547	-2,79	40.655	-7,25	44.633	-2,81	145.816	-2,63	308.773	-2,48	73.670	-1,84
JUNIO	602.794	-1,75	43.664	7,40	43.694	-2,10	143.034	-1,91	300.043	-2,83	72.359	-1,78
JULIO	593.149	-1,60	45.190	3,49	42.740	-2,18	141.569	-1,02	292.874	-2,39	70.776	-2,19
AGOSTO	584.605	-1,44	42.917	-5,03	42.832	0,22	140.735	-0,59	290.242	-0,90	67.879	-4,09
SEPTIEMBRE	591.114	1,11	40.451	-5,75	42.360	-1,10	137.923	-2,00	300.658	3,59	69.722	2,72
OCTUBRE	615.765	4,17	46.229	14,28	43.619	2,97	138.907	0,71	315.970	5,09	71.040	1,89
NOVIEMBRE	625.429	1,57	44.628	-3,46	44.084	1,07	137.789	-0,80	326.773	3,42	72.155	1,57
DICIEMBRE	625.903	0,08	42.916	-3,84	44.818	1,67	141.478	2,68	326.214	-0,17	70.477	-2,33
<b>AÑO 2012</b>												
ENERO	641.028	2,42	43.747	1,94	45.716	2,00	141.275	-0,14	337.538	3,47	72.752	3,23
FEBRERO	655.587	2,27	47.787	9,23	46.607	1,95	142.193	0,65	343.503	1,77	75.497	3,77
MARZO	655.249	-0,05	49.289	3,14	46.433	-0,37	140.265	-1,36	341.195	-0,67	78.067	3,40
ABRIL	645.064	-1,55	48.482	-1,64	46.155	-0,60	138.150	-1,51	333.705	-2,20	78.572	0,65
MAYO	626.397	-2,89	43.983	-9,28	44.948	-2,62	134.111	-2,92	325.263	-2,53	78.092	-0,61
JUNIO	609.498	-2,70	45.721	3,95	43.929	-2,27	130.260	-2,87	313.750	-3,54	75.838	-2,89
JULIO	594.756	-2,42	47.268	3,38	42.883	-2,38	127.308	-2,27	305.230	-2,72	72.067	-4,97
AGOSTO	585.164	-1,61	45.332	-4,10	42.630	-0,59	125.710	-1,26	303.269	-0,64	68.223	-5,33
SEPTIEMBRE	588.069	0,50	43.460	-4,13	41.943	-1,61	123.231	-1,97	311.171	2,61	68.264	0,06
OCTUBRE	605.959	3,04	50.259	15,64	42.254	0,74	121.324	-1,55	323.916	4,10	68.206	-0,08
NOVIEMBRE	616.416	1,73	51.042	1,56	42.485	0,55	119.877	-1,19	334.453	3,25	68.559	0,52
DICIEMBRE	612.050	-0,71	50.251	-1,55	42.683	0,47	120.796	0,77	331.906	-0,76	66.414	-3,13
<b>AÑO 2013</b>												
ENERO	622.479	1,70	51.404	2,29	42.929	0,58	120.516	-0,23	341.561	2,91	66.069	-0,52
FEBRERO	628.070	0,90	52.909	2,93	42.854	-0,17	119.889	-0,52	344.981	1,00	67.437	2,07
MARZO	624.383	-0,59	53.784	1,65	42.843	-0,03	119.333	-0,46	340.092	-1,42	68.331	1,33
ABRIL	612.587	-1,89	51.925	-3,46	42.087	-1,76	115.804	-2,96	334.055	-1,78	68.716	0,56
MAYO	589.111	-3,83	48.279	-7,02	40.814	-3,02	111.950	-3,33	320.682	-4,00	67.386	-1,94
JUNIO	574.239	-2,52	50.540	4,68	39.688	-2,76	108.356	-3,21	308.218	-3,89	67.437	0,08
JULIO	558.715	-2,70	51.010	0,93	38.369	-3,32	105.068	-3,03	298.319	-3,21	65.949	-2,21
AGOSTO	547.469	-2,01	50.374	-1,25	38.067	-0,79	102.987	-1,98	293.285	-1,69	62.756	-4,84
SEPTIEMBRE	547.616	0,03	45.937	-8,81	37.222	-2,22	100.237	-2,67	300.563	2,48	63.657	1,44
OCTUBRE	559.921	2,25	51.835	12,84	36.821	-1,08	97.376	-2,85	310.083	3,17	63.806	0,23
NOVIEMBRE	567.794	1,41	54.363	4,88	36.544	-0,75	95.464	-1,96	316.746	2,15	64.677	1,37
DICIEMBRE	555.728	-2,13	52.200	-3,98	36.400	-0,39	95.903	0,46	308.453	-2,62	62.772	-2,95
<b>AÑO 2014</b>												
ENERO	569.636	2,50	53.109	1,74	36.774	1,03	95.671	-0,24	317.756	3,02	66.326	5,66
FEBRERO	576.162	1,15	54.969	3,50	36.544	-0,63	94.737	-0,98	320.230	0,78	69.682	5,06
MARZO	580.761	0,80	58.959	7,26	36.176	-1,01	93.136	-1,69	319.024	-0,38	73.466	5,43
ABRIL												
MAYO												
JUNIO												
JULIO												
AGOSTO												
SEPTIEMBRE												
OCTUBRE												
NOVIEMBRE												
DICIEMBRE												

## PARO REGISTRADO POR CC.AA. Y PROVINCIAS

PROVINCIA	TOTAL	VARIACIÓN			
		MENSUAL		ANUAL	
		ABSOLUTA	RELATIVA	ABSOLUTA	RELATIVA
<b>AUTONOMÍA</b>					
ALMERIA	79.833	742	0,94	-1.553	-1,91
CADIZ	203.244	1.231	0,61	-5.941	-2,84
CORDOBA	96.809	2.899	3,09	-7.050	-6,79
GRANADA	105.808	1.844	1,77	-7.240	-6,40
HUELVA	60.380	-2.597	-4,12	-3.415	-5,35
JAEN	66.176	8.776	15,29	-8.112	-10,92
MALAGA	209.153	-954	-0,45	-7.695	-3,55
SEVILLA	258.051	-1.881	-0,72	-5.992	-2,27
<b>ANDALUCIA</b>	<b>1.079.454</b>	<b>10.060</b>	<b>0,94</b>	<b>-46.998</b>	<b>-4,17</b>
HUESCA	14.724	-313	-2,08	-1.500	-9,25
TERUEL	10.659	-51	-0,48	-859	-7,46
ZARAGOZA	83.479	-548	-0,65	-5.634	-6,32
<b>ARAGON</b>	<b>108.862</b>	<b>-912</b>	<b>-0,83</b>	<b>-7.993</b>	<b>-6,84</b>
<b>PRINCIPADO DE ASTURIAS</b>	<b>103.443</b>	<b>-356</b>	<b>-0,34</b>	<b>-3.907</b>	<b>-3,64</b>
<b>ILLES BALEARS</b>	<b>85.718</b>	<b>-3.500</b>	<b>-3,92</b>	<b>-4.858</b>	<b>-5,36</b>
PALMAS LAS	147.310	472	0,32	-7.564	-4,88
STA. CRUZ DE TENERIFE	130.188	1.475	1,15	-6.610	-4,83
<b>CANARIAS</b>	<b>277.498</b>	<b>1.947</b>	<b>0,71</b>	<b>-14.174</b>	<b>-4,86</b>
<b>CANTABRIA</b>	<b>55.273</b>	<b>-1.640</b>	<b>-2,88</b>	<b>-3.414</b>	<b>-5,82</b>
ALBACETE	51.318	-338	-0,65	-3.639	-6,62
CIUDAD REAL	70.870	95	0,13	-3.112	-4,21
CUENCA	20.853	-26	-0,12	-1.534	-6,85
GUADALAJARA	24.544	-155	-0,63	-1.402	-5,40
TOLEDO	92.438	291	0,32	-4.500	-4,64
<b>CASTILLA-LA MANCHA</b>	<b>260.023</b>	<b>-133</b>	<b>-0,05</b>	<b>-14.187</b>	<b>-5,17</b>
AVILA	18.469	-43	-0,23	-1.006	-5,17
BURGOS	32.101	-207	-0,64	-1.513	-4,50
LEON	47.139	-174	-0,37	-1.845	-3,77
PALENCIA	15.549	-227	-1,44	-750	-4,60
SALAMANCA	35.992	4	0,01	-1.245	-3,34
SEGOVIA	12.731	-346	-2,65	-611	-4,58
SORIA	6.680	-168	-2,45	-392	-5,54
VALLADOLID	51.817	-588	-1,12	-2.191	-4,06
ZAMORA	19.124	-378	-1,94	-250	-1,29
<b>CASTILLA Y LEON</b>	<b>239.602</b>	<b>-2.127</b>	<b>-0,88</b>	<b>-9.803</b>	<b>-3,93</b>
BARCELONA	461.565	-2.749	-0,59	-32.605	-6,60
GIRONA	57.883	-1.381	-2,33	-2.754	-4,54
LLEIDA	31.097	-98	-0,31	-2.063	-6,22
TARRAGONA	73.922	-891	-1,19	-2.161	-2,84
<b>CATALUÑA</b>	<b>624.467</b>	<b>-5.119</b>	<b>-0,81</b>	<b>-39.583</b>	<b>-5,96</b>
ALICANTE/ALACANT	215.418	-3.027	-1,39	-14.912	-6,47
CASTELLON/CASTELLO	63.502	-66	-0,10	-3.320	-4,97
VALENCIA	275.616	-2.809	-1,01	-18.357	-6,24
<b>COM. VALENCIANA</b>	<b>554.536</b>	<b>-5.902</b>	<b>-1,05</b>	<b>-36.589</b>	<b>-6,19</b>
BADAJOS	96.790	-516	-0,53	-2.924	-2,93
CACERES	52.577	-739	-1,39	-578	-1,09
<b>EXTREMADURA</b>	<b>149.367</b>	<b>-1.255</b>	<b>-0,83</b>	<b>-3.502</b>	<b>-2,29</b>
CORUÑA A	108.133	-1.274	-1,16	-6.606	-5,76
LUGO	27.858	-691	-2,42	-1.521	-5,18
OURENSE	30.216	-287	-0,94	-1.546	-4,87
PONTEVEDRA	110.256	-1.356	-1,21	-5.051	-4,38
<b>GALICIA</b>	<b>276.463</b>	<b>-3.608</b>	<b>-1,29</b>	<b>-14.724</b>	<b>-5,06</b>
<b>COM. DE MADRID</b>	<b>546.879</b>	<b>-2.635</b>	<b>-0,48</b>	<b>-24.872</b>	<b>-4,35</b>
<b>REGION DE MURCIA</b>	<b>149.988</b>	<b>-3.223</b>	<b>-2,10</b>	<b>-9.376</b>	<b>-5,88</b>
<b>COM. FORAL DE NAVARRA</b>	<b>52.424</b>	<b>-658</b>	<b>-1,24</b>	<b>-4.062</b>	<b>-7,19</b>
ARABA/ALAVA	28.777	737	2,63	134	0,47
BIZKAIA	99.779	935	0,95	-620	-0,62
GIPUZKOA	49.592	440	0,90	-707	-1,41
<b>PAIS VASCO</b>	<b>178.148</b>	<b>2.112</b>	<b>1,20</b>	<b>-1.193</b>	<b>-0,67</b>
LA RIOJA	27.860	97	0,35	-1.511	-5,14
CEUTA	12.990	-4	-0,03	368	2,92
MELILLA	12.871	236	1,87	1.001	8,43
<b>TOTAL</b>	<b>4.795.866</b>	<b>-16.620</b>	<b>-0,35</b>	<b>-239.377</b>	<b>-4,75</b>



## PARO REGISTRADO SEGÚN SECTOR DE ACTIVIDAD ECONÓMICA POR CC.AA. Y PROVINCIAS

PROVINCIA						
AUTONOMÍA	TOTAL	AGRICULTURA	INDUSTRIA	CONSTRUCCIÓN	SERVICIOS	SIN EMPLEO ANTERIOR
ALMERIA	79.833	9.579	4.688	12.071	45.331	8.164
CADIZ	203.244	7.704	15.251	28.819	118.711	32.759
CORDOBA	96.809	11.901	10.239	11.107	51.606	11.956
GRANADA	105.808	8.934	6.926	16.560	62.049	11.339
HUELVA	60.380	7.848	3.694	8.429	33.874	6.535
JAEN	66.176	16.611	5.116	4.960	31.692	7.797
MALAGA	209.153	6.058	12.037	31.729	134.096	25.233
SEVILLA	258.051	15.844	21.066	34.510	156.070	30.561
ANDALUCIA	1.079.454	84.479	79.017	148.185	633.429	134.344
HUESCA	14.724	1.495	1.586	1.981	8.616	1.046
TERUEL	10.659	811	1.574	1.617	6.018	639
ZARAGOZA	83.479	4.732	10.725	9.388	51.662	6.972
ARAGON	108.862	7.038	13.885	12.986	66.296	8.657
PRINCIPADO DE ASTURIAS	103.443	1.716	10.856	14.320	68.200	8.351
ILLES BALEARS	85.718	1.613	3.976	10.900	65.408	3.821
PALMAS LAS	147.310	2.915	6.811	20.664	107.192	9.728
STA. CRUZ DE TENERIFE	130.188	3.250	5.915	21.452	91.969	7.602
CANARIAS	277.498	6.165	12.726	42.116	199.161	17.330
CANTABRIA	55.273	692	5.404	8.332	36.585	4.260
ALBACETE	51.318	5.931	6.226	5.635	29.283	4.243
CIUDAD REAL	70.870	10.820	6.406	8.696	38.924	6.024
CUENCA	20.853	2.947	1.798	2.588	12.061	1.459
GUADALAJARA	24.544	630	2.263	2.987	17.272	1.392
TOLEDO	92.438	7.872	12.010	12.308	53.898	6.350
CASTILLA-LA MANCHA	260.023	28.200	28.703	32.214	151.438	19.468
AVILA	18.469	1.308	1.222	3.713	10.162	2.064
BURGOS	32.101	1.783	4.903	4.267	18.705	2.443
LEON	47.139	2.135	5.769	6.526	27.972	4.737
PALENCIA	15.549	976	1.715	1.992	9.313	1.553
SALAMANCA	35.992	1.128	2.828	4.931	23.100	4.005
SEGOVIA	12.731	1.323	1.082	1.682	7.636	1.008
SORIA	6.680	449	1.113	753	3.853	512
VALLADOLID	51.817	4.164	5.179	6.191	30.999	5.284
ZAMORA	19.124	1.510	1.718	3.218	10.733	1.945
CASTILLA Y LEON	239.602	14.776	25.529	33.273	142.473	23.551
BARCELONA	461.565	5.121	69.074	58.420	304.421	24.529
GIRONA	57.883	2.019	6.937	8.694	37.021	3.212
LLEIDA	31.097	4.004	3.588	4.185	17.821	1.499
TARRAGONA	73.922	3.884	8.628	11.159	46.443	3.808
CATALUÑA	624.467	15.028	88.227	82.458	405.706	33.048
ALICANTE/ALACANT	215.418	8.208	35.957	28.007	128.029	15.217
CASTELLON/CASTELLO	63.502	3.367	9.249	8.252	38.390	4.244
VALENCIA	275.616	10.479	38.507	31.868	179.481	15.281
COM. VALENCIANA	554.536	22.054	83.713	68.127	345.900	34.742
BADAJOS	96.790	10.337	6.277	9.814	61.495	8.867
CACERES	52.577	4.105	4.043	8.769	31.812	3.848
EXTREMADURA	149.367	14.442	10.320	18.583	93.307	12.715
CORUÑA A	108.133	2.683	14.526	16.838	65.791	8.295
LUGO	27.858	1.222	2.783	4.191	17.370	2.292
OURENSE	30.216	1.366	4.375	4.230	17.743	2.502
PONTEVEDRA	110.256	4.198	16.577	14.584	66.048	8.849
GALICIA	276.463	9.469	38.261	39.843	166.952	21.938
COM. DE MADRID	546.879	5.033	43.058	67.279	405.229	26.280
REGION DE MURCIA	149.988	11.201	18.050	20.234	87.786	12.717
COM. FORAL DE NAVARRA	52.424	2.609	8.539	5.564	32.357	3.355
ARABA/ALAVA	28.777	926	4.181	2.941	18.159	2.570
BIZKAIA	99.779	1.569	12.900	12.175	63.782	9.353
GIPUZKOA	49.592	756	8.644	4.374	31.855	3.963
PAIS VASCO	178.148	3.251	25.725	19.490	113.796	15.886
LA RIOJA	27.860	2.962	5.304	3.042	14.802	1.750
CEUTA	12.990	72	504	940	8.959	2.515
MELILLA	12.871	137	221	1.283	8.538	2.692
<b>TOTAL</b>	<b>4.795.866</b>	<b>230.937</b>	<b>502.018</b>	<b>629.169</b>	<b>3.046.322</b>	<b>387.420</b>

## PARO REGISTRADO. VARIACIÓN MENSUAL SEGÚN SECTOR DE ACTIVIDAD ECONÓMICA POR CC.AA Y PROVINCIAS

PROVINCIA						
AUTONOMÍA	TOTAL	AGRICULTURA	INDUSTRIA	CONSTRUCCIÓN	SERVICIOS	SIN EMPLEO ANTERIOR
ALMERIA	742	523	-53	-195	192	275
CADIZ	1.231	-78	62	-538	823	962
CORDOBA	2.899	2.977	-128	-211	-86	347
GRANADA	1.844	1.539	-72	-376	370	383
HUELVA	-2.597	-814	-128	-448	-1.278	71
JAEN	8.776	7.454	175	161	799	187
MALAGA	-954	567	-183	-922	-1.356	940
SEVILLA	-1.881	-281	-469	-1.007	-707	583
ANDALUCIA	10.060	11.887	-796	-3.536	-1.243	3.748
HUESCA	-313	13	-91	-89	-153	7
TERUEL	-51	35	-49	-48	-27	38
ZARAGOZA	-548	281	-222	-197	-629	219
ARAGON	-912	329	-362	-334	-809	264
PRINCIPADO DE ASTURIAS	-356	7	-170	-202	-294	303
ILLES BALEARS	-3.500	37	-192	-500	-3.125	280
PALMAS LAS	472	9	-35	-152	315	335
STA. CRUZ DE TENERIFE	1.475	65	-25	-97	1.309	223
CANARIAS	1.947	74	-60	-249	1.624	558
CANTABRIA	-1.640	-62	-73	-379	-1.312	186
ALBACETE	-338	348	-178	-121	-361	-26
CIUDAD REAL	95	565	-50	-188	-219	-13
CUENCA	-26	108	0	-104	-76	46
GUADALAJARA	-155	2	-5	-75	-149	72
TOLEDO	291	871	44	-359	-461	196
CASTILLA-LA MANCHA	-133	1.894	-189	-847	-1.266	275
AVILA	-43	-49	34	-33	-50	55
BURGOS	-207	-15	-132	-114	-68	122
LEON	-174	-34	-101	-158	17	102
PALENCIA	-227	-49	-21	-46	-131	20
SALAMANCA	4	-32	18	-171	110	79
SEGOVIA	-346	-46	-29	-80	-214	23
SORIA	-168	-30	-35	-39	-57	-7
VALLADOLID	-588	-40	-64	-215	-315	46
ZAMORA	-378	-22	-28	-141	-200	13
CASTILLA Y LEON	-2.127	-317	-358	-997	-908	453
BARCELONA	-2.749	244	-1.033	-564	-1.988	592
GIRONA	-1.381	13	-78	-291	-1.097	72
LLEIDA	-98	246	-108	-126	-178	68
TARRAGONA	-891	102	-260	-188	-759	214
CATALUÑA	-5.119	605	-1.479	-1.169	-4.022	946
ALICANTE/ALACANT	-3.027	66	183	-579	-2.409	-288
CASTELLON/CASTELLO	-66	181	-44	-112	-83	-8
VALENCIA	-2.809	492	-520	-546	-1.699	-536
COM. VALENCIANA	-5.902	739	-381	-1.237	-4.191	-832
BADAJOS	-516	-118	-118	-237	-306	263
CACERES	-739	19	-63	-320	-462	87
EXTREMADURA	-1.255	-99	-181	-557	-768	350
CORUÑA A	-1.274	-52	-275	-768	-282	103
LUGO	-691	-29	-53	-190	-417	-2
OURENSE	-287	-8	-62	-84	-197	64
PONTEVEDRA	-1.356	-171	-130	-560	-599	104
GALICIA	-3.608	-260	-520	-1.602	-1.495	269
COM. DE MADRID	-2.635	278	-279	-1.283	-2.322	971
REGION DE MURCIA	-3.223	-543	-502	-677	-1.719	218
COM. FORAL DE NAVARRA	-658	92	-270	-187	-431	138
ARABA/ALAVA	737	25	176	0	334	202
BIZKAIA	935	24	151	-138	597	301
GIPUZKOA	440	0	41	0	180	219
PAIS VASCO	2.112	49	368	-138	1.111	722
LA RIOJA	97	140	-127	16	-77	145
CEUTA	-4	-1	1	-20	-39	55
MELILLA	236	5	5	6	78	142
<b>TOTAL</b>	<b>-16.620</b>	<b>14.854</b>	<b>-5.565</b>	<b>-13.892</b>	<b>-21.208</b>	<b>9.191</b>

## PARO REGISTRADO (COLECTIVO SIN EMPLEO ANTERIOR) SEGÚN TRAMOS DE EDAD. AMBOS SEXOS

## PROVINCIA

AUTONOMÍA	TOTAL	<20 AÑOS	20-24 AÑOS	25-29 AÑOS	30-44 AÑOS	>44 AÑOS
ALMERIA	8.164	1.008	2.265	915	1.453	2.523
CADIZ	32.759	3.938	8.144	2.265	4.799	13.613
CORDOBA	11.956	1.803	4.000	1.206	1.435	3.512
GRANADA	11.339	1.687	3.521	1.432	1.796	2.903
HUELVA	6.535	1.101	1.974	603	729	2.128
JAEN	7.797	892	2.543	833	952	2.577
MALAGA	25.233	3.687	6.348	1.958	4.148	9.092
SEVILLA	30.561	4.435	9.658	2.523	3.966	9.979
<b>ANDALUCIA</b>	<b>134.344</b>	<b>18.551</b>	<b>38.453</b>	<b>11.735</b>	<b>19.278</b>	<b>46.327</b>
HUESCA	1.046	214	261	123	251	197
TERUEL	639	141	174	78	132	114
ZARAGOZA	6.972	1.280	1.754	749	1.437	1.752
<b>ARAGON</b>	<b>8.657</b>	<b>1.635</b>	<b>2.189</b>	<b>950</b>	<b>1.820</b>	<b>2.063</b>
<b>PRINCIPADO DE ASTURIAS</b>	<b>8.351</b>	<b>1.050</b>	<b>2.196</b>	<b>1.070</b>	<b>1.762</b>	<b>2.273</b>
<b>ILLES BALEARS</b>	<b>3.821</b>	<b>947</b>	<b>1.021</b>	<b>291</b>	<b>654</b>	<b>908</b>
PALMAS LAS	9.728	1.180	3.134	883	849	3.682
STA. CRUZ DE TENERIFE	7.602	783	2.512	798	833	2.676
<b>CANARIAS</b>	<b>17.330</b>	<b>1.963</b>	<b>5.646</b>	<b>1.681</b>	<b>1.682</b>	<b>6.358</b>
<b>CANTABRIA</b>	<b>4.260</b>	<b>536</b>	<b>1.174</b>	<b>472</b>	<b>839</b>	<b>1.239</b>
ALBACETE	4.243	738	1.116	345	533	1.511
CIUDAD REAL	6.024	1.216	1.754	553	727	1.774
CUENCA	1.459	242	420	152	212	433
GUADALAJARA	1.392	279	403	122	268	320
TOLEDO	6.350	1.269	1.845	490	951	1.795
<b>CASTILLA-LA MANCHA</b>	<b>19.468</b>	<b>3.744</b>	<b>5.538</b>	<b>1.662</b>	<b>2.691</b>	<b>5.833</b>
AVILA	2.064	309	523	197	406	629
BURGOS	2.443	445	681	329	420	568
LEON	4.737	667	1.342	555	835	1.338
PALENCIA	1.553	340	413	141	225	434
SALAMANCA	4.005	595	980	425	653	1.352
SEGOVIA	1.008	211	274	121	185	217
SORIA	512	114	147	64	90	97
VALLADOLID	5.284	809	1.247	497	942	1.789
ZAMORA	1.945	297	500	201	310	637
<b>CASTILLA Y LEON</b>	<b>23.551</b>	<b>3.787</b>	<b>6.107</b>	<b>2.530</b>	<b>4.066</b>	<b>7.061</b>
BARCELONA	24.529	5.234	5.384	1.930	5.142	6.839
GIRONA	3.212	622	559	268	766	997
LLEIDA	1.499	283	282	172	396	366
TARRAGONA	3.808	852	708	293	868	1.087
<b>CATALUÑA</b>	<b>33.048</b>	<b>6.991</b>	<b>6.933</b>	<b>2.663</b>	<b>7.172</b>	<b>9.289</b>
ALICANTE/ALACANT	15.217	1.881	3.373	1.257	2.761	5.945
CASTELLON/CASTELLO	4.244	830	1.038	438	996	942
VALENCIA	15.281	2.840	3.927	1.326	2.570	4.618
<b>COM. VALENCIANA</b>	<b>34.742</b>	<b>5.551</b>	<b>8.338</b>	<b>3.021</b>	<b>6.327</b>	<b>11.505</b>
BADAJOS	8.867	1.878	2.118	691	993	3.187
CACERES	3.848	978	1.101	392	416	961
<b>EXTREMADURA</b>	<b>12.715</b>	<b>2.856</b>	<b>3.219</b>	<b>1.083</b>	<b>1.409</b>	<b>4.148</b>
CORUÑA A	8.295	749	1.630	1.057	1.819	3.040
LUGO	2.292	252	495	319	459	767
OURENSE	2.502	240	478	299	512	973
PONTEVEDRA	8.849	861	1.695	852	1.842	3.599
<b>GALICIA</b>	<b>21.938</b>	<b>2.102</b>	<b>4.298</b>	<b>2.527</b>	<b>4.632</b>	<b>8.379</b>
<b>COM. DE MADRID</b>	<b>26.280</b>	<b>4.317</b>	<b>6.509</b>	<b>2.437</b>	<b>5.178</b>	<b>7.839</b>
<b>REGION DE MURCIA</b>	<b>12.717</b>	<b>2.020</b>	<b>3.092</b>	<b>983</b>	<b>2.114</b>	<b>4.508</b>
<b>COM. FORAL DE NAVARRA</b>	<b>3.355</b>	<b>557</b>	<b>881</b>	<b>390</b>	<b>782</b>	<b>745</b>
ARABA/ALAVA	2.570	325	513	409	798	525
BIZKAIA	9.353	961	2.032	1.191	2.508	2.661
GIPUZKOA	3.963	495	942	529	1.005	992
<b>PAIS VASCO</b>	<b>15.886</b>	<b>1.781</b>	<b>3.487</b>	<b>2.129</b>	<b>4.311</b>	<b>4.178</b>
<b>LA RIOJA</b>	<b>1.750</b>	<b>231</b>	<b>467</b>	<b>224</b>	<b>462</b>	<b>366</b>
CEUTA	2.515	576	701	254	558	426
MELILLA	2.692	742	670	173	535	572
<b>TOTAL</b>	<b>387.420</b>	<b>59.937</b>	<b>100.919</b>	<b>36.275</b>	<b>66.272</b>	<b>124.017</b>



**PARO REGISTRADO (COLECTIVO SIN EMPLEO ANTERIOR) SEGÚN TRAMOS DE EDAD. HOMBRES**

## PROVINCIA

AUTONOMÍA	TOTAL	<20 AÑOS	20-24 AÑOS	25-29 AÑOS	30-44 AÑOS	>44 AÑOS
ALMERIA	2.791	546	1.078	302	359	506
CADIZ	8.709	2.096	3.955	840	733	1.085
CORDOBA	3.976	929	1.758	506	367	416
GRANADA	4.079	939	1.623	524	467	526
HUELVA	2.304	638	938	237	190	301
JAEN	2.003	425	953	259	175	191
MALAGA	8.200	1.925	2.989	707	1.055	1.524
SEVILLA	10.079	2.435	4.495	952	954	1.243
ANDALUCIA	42.141	9.933	17.789	4.327	4.300	5.792
HUESCA	339	120	123	31	26	39
TERUEL	207	75	81	20	16	15
ZARAGOZA	2.309	679	836	202	255	337
ARAGON	2.855	874	1.040	253	297	391
PRINCIPADO DE ASTURIAS	3.044	621	1.086	434	468	435
ILLES BALEARS	1.484	499	502	85	159	239
PALMAS LAS	3.354	665	1.554	364	237	534
STA. CRUZ DE TENERIFE	2.722	461	1.270	306	221	464
CANARIAS	6.076	1.126	2.824	670	458	998
CANTABRIA	1.589	334	606	197	225	227
ALBACETE	1.294	406	505	122	93	168
CIUDAD REAL	1.742	633	680	162	102	165
CUENCA	454	124	166	47	39	78
GUADALAJARA	488	165	193	35	48	47
TOLEDO	1.978	669	808	124	132	245
CASTILLA-LA MANCHA	5.956	1.997	2.352	490	414	703
AVILA	632	200	250	56	56	70
BURGOS	869	247	333	106	100	83
LEON	1.628	387	686	187	176	192
PALENCIA	542	199	209	48	41	45
SALAMANCA	1.267	307	438	148	160	214
SEGOVIA	322	121	121	26	26	28
SORIA	190	68	73	17	11	21
VALLADOLID	1.693	427	607	173	230	256
ZAMORA	573	173	210	72	42	76
CASTILLA Y LEON	7.716	2.129	2.927	833	842	985
BARCELONA	8.360	3.083	2.897	540	924	916
GIRONA	966	380	284	60	113	129
LLEIDA	448	168	132	41	46	61
TARRAGONA	1.115	484	346	49	115	121
CATALUÑA	10.889	4.115	3.659	690	1.198	1.227
ALICANTE/ALACANT	4.493	1.089	1.673	425	455	851
CASTELLON/CASTELLO	1.241	452	453	89	105	142
VALENCIA	4.978	1.593	1.885	412	500	588
COM. VALENCIANA	10.712	3.134	4.011	926	1.060	1.581
BADAJOS	2.633	1.014	943	254	179	243
CACERES	1.384	545	481	143	99	116
EXTREMADURA	4.017	1.559	1.424	397	278	359
CORUÑA A	2.782	421	813	430	532	586
LUGO	820	153	250	111	126	180
OURENSE	813	139	221	115	148	190
PONTEVEDRA	2.792	532	847	323	483	607
GALICIA	7.207	1.245	2.131	979	1.289	1.563
COM. DE MADRID	9.826	2.473	3.387	906	1.380	1.680
REGION DE MURCIA	3.775	1.087	1.442	277	295	674
COM. FORAL DE NAVARRA	1.085	317	383	85	157	143
ARABA/ALAVA	735	181	195	101	135	123
BIZKAIA	3.301	509	1.027	446	711	608
GIPUZKOA	1.393	280	424	191	261	237
PAIS VASCO	5.429	970	1.646	738	1.107	968
LA RIOJA	479	127	201	57	56	38
CEUTA	971	298	340	82	152	99
MELILLA	907	392	321	47	73	74
<b>TOTAL</b>	<b>126.158</b>	<b>33.230</b>	<b>48.071</b>	<b>12.473</b>	<b>14.208</b>	<b>18.176</b>

## PARO REGISTRADO (COLECTIVO SIN EMPLEO ANTERIOR) SEGÚN TRAMOS DE EDAD. MUJERES

## PROVINCIA

AUTONOMÍA	TOTAL	<20 AÑOS	20-24 AÑOS	25-29 AÑOS	30-44 AÑOS	>44 AÑOS
ALMERIA	5.373	462	1.187	613	1.094	2.017
CADIZ	24.050	1.842	4.189	1.425	4.066	12.528
CORDOBA	7.980	874	2.242	700	1.068	3.096
GRANADA	7.260	748	1.898	908	1.329	2.377
HUELVA	4.231	463	1.036	366	539	1.827
JAEN	5.794	467	1.590	574	777	2.386
MALAGA	17.033	1.762	3.359	1.251	3.093	7.568
SEVILLA	20.482	2.000	5.163	1.571	3.012	8.736
ANDALUCIA	92.203	8.618	20.664	7.408	14.978	40.535
HUESCA	707	94	138	92	225	158
TERUEL	432	66	93	58	116	99
ZARAGOZA	4.663	601	918	547	1.182	1.415
ARAGON	5.802	761	1.149	697	1.523	1.672
PRINCIPADO DE ASTURIAS	5.307	429	1.110	636	1.294	1.838
ILLES BALEARS	2.337	448	519	206	495	669
PALMAS LAS	6.374	515	1.580	519	612	3.148
STA. CRUZ DE TENERIFE	4.880	322	1.242	492	612	2.212
CANARIAS	11.254	837	2.822	1.011	1.224	5.360
CANTABRIA	2.671	202	568	275	614	1.012
ALBACETE	2.949	332	611	223	440	1.343
CIUDAD REAL	4.282	583	1.074	391	625	1.609
CUENCA	1.005	118	254	105	173	355
GUADALAJARA	904	114	210	87	220	273
TOLEDO	4.372	600	1.037	366	819	1.550
CASTILLA-LA MANCHA	13.512	1.747	3.186	1.172	2.277	5.130
AVILA	1.432	109	273	141	350	559
BURGOS	1.574	198	348	223	320	485
LEON	3.109	280	656	368	659	1.146
PALENCIA	1.011	141	204	93	184	389
SALAMANCA	2.738	288	542	277	493	1.138
SEGOVIA	686	90	153	95	159	189
SORIA	322	46	74	47	79	76
VALLADOLID	3.591	382	640	324	712	1.533
ZAMORA	1.372	124	290	129	268	561
CASTILLA Y LEON	15.835	1.658	3.180	1.697	3.224	6.076
BARCELONA	16.169	2.151	2.487	1.390	4.218	5.923
GIRONA	2.246	242	275	208	653	868
LLEIDA	1.051	115	150	131	350	305
TARRAGONA	2.693	368	362	244	753	966
CATALUÑA	22.159	2.876	3.274	1.973	5.974	8.062
ALICANTE/ALACANT	10.724	792	1.700	832	2.306	5.094
CASTELLON/CASTELLO	3.003	378	585	349	891	800
VALENCIA	10.303	1.247	2.042	914	2.070	4.030
COM. VALENCIANA	24.030	2.417	4.327	2.095	5.267	9.924
BADAJOS	6.234	864	1.175	437	814	2.944
CACERES	2.464	433	620	249	317	845
EXTREMADURA	8.698	1.297	1.795	686	1.131	3.789
CORUÑA A	5.513	328	817	627	1.287	2.454
LUGO	1.472	99	245	208	333	587
OURENSE	1.689	101	257	184	364	783
PONTEVEDRA	6.057	329	848	529	1.359	2.992
GALICIA	14.731	857	2.167	1.548	3.343	6.816
COM. DE MADRID	16.454	1.844	3.122	1.531	3.798	6.159
REGION DE MURCIA	8.942	933	1.650	706	1.819	3.834
COM. FORAL DE NAVARRA	2.270	240	498	305	625	602
ARABA/ALAVA	1.835	144	318	308	663	402
BIZKAIA	6.052	452	1.005	745	1.797	2.053
GIPUZKOA	2.570	215	518	338	744	755
PAIS VASCO	10.457	811	1.841	1.391	3.204	3.210
LA RIOJA	1.271	104	266	167	406	328
CEUTA	1.544	278	361	172	406	327
MELILLA	1.785	350	349	126	462	498
<b>TOTAL</b>	<b>261.262</b>	<b>26.707</b>	<b>52.848</b>	<b>23.802</b>	<b>52.064</b>	<b>105.841</b>

MARZO 2014

**PARO REGISTRADO (EXTRANJEROS) SEGÚN SECTOR DE ACTIVIDAD ECONÓMICA POR CC.AA Y PROVINCIAS**

PROVINCIA	TOTAL	AGRICULTURA	INDUSTRIA	CONSTRUCCIÓN	SERVICIOS	SIN EMPLEO ANTERIOR
<b>AUTONOMÍA</b>						
ALMERIA	17.100	5.122	536	2.122	6.836	2.484
CADIZ	5.825	292	224	610	3.183	1.516
CORDOBA	3.018	933	151	158	1.199	577
GRANADA	7.680	1.554	266	844	3.669	1.347
HUELVA	3.398	1.157	123	234	1.397	487
JAEN	2.595	1.187	88	98	841	381
MALAGA	22.633	1.013	643	3.172	13.655	4.150
SEVILLA	8.824	1.064	425	671	4.887	1.777
<b>ANDALUCIA</b>	<b>71.073</b>	<b>12.322</b>	<b>2.456</b>	<b>7.909</b>	<b>35.667</b>	<b>12.719</b>
HUESCA	3.315	833	227	413	1.429	413
TERUEL	2.614	457	322	493	1.092	250
ZARAGOZA	18.924	2.989	1.343	3.047	9.071	2.474
<b>ARAGON</b>	<b>24.853</b>	<b>4.279</b>	<b>1.892</b>	<b>3.953</b>	<b>11.592</b>	<b>3.137</b>
<b>PRINCIPADO DE ASTURIAS</b>	<b>6.925</b>	<b>409</b>	<b>390</b>	<b>1.029</b>	<b>3.818</b>	<b>1.279</b>
<b>ILLES BALEARS</b>	<b>17.481</b>	<b>563</b>	<b>503</b>	<b>2.683</b>	<b>12.407</b>	<b>1.325</b>
PALMAS LAS	11.436	303	281	1.433	8.675	744
STA. CRUZ DE TENERIFE	8.797	294	254	949	6.816	484
<b>CANARIAS</b>	<b>20.233</b>	<b>597</b>	<b>535</b>	<b>2.382</b>	<b>15.491</b>	<b>1.228</b>
<b>CANTABRIA</b>	<b>5.051</b>	<b>170</b>	<b>227</b>	<b>873</b>	<b>3.013</b>	<b>768</b>
ALBACETE	4.141	1.567	251	295	1.568	460
CIUDAD REAL	6.498	2.266	347	675	2.569	641
CUENCA	3.506	976	234	468	1.545	283
GUADALAJARA	4.963	315	378	837	2.892	541
TOLEDO	11.333	2.137	985	1.828	5.131	1.252
<b>CASTILLA-LA MANCHA</b>	<b>30.441</b>	<b>7.261</b>	<b>2.195</b>	<b>4.103</b>	<b>13.705</b>	<b>3.177</b>
AVILA	2.516	175	105	556	978	702
BURGOS	4.418	725	425	803	1.866	599
LEON	3.480	411	334	556	1.599	580
PALENCIA	1.047	196	52	124	467	208
SALAMANCA	2.094	172	119	287	1.103	413
SEGOVIA	3.007	739	147	521	1.189	411
SORIA	1.216	169	112	201	538	196
VALLADOLID	4.189	1.222	201	501	1.623	642
ZAMORA	1.214	283	74	143	514	200
<b>CASTILLA Y LEON</b>	<b>23.181</b>	<b>4.092</b>	<b>1.569</b>	<b>3.692</b>	<b>9.877</b>	<b>3.951</b>
BARCELONA	80.432	2.977	6.179	16.574	44.710	9.992
GIRONA	16.514	1.415	1.272	2.970	8.863	1.994
LLEIDA	10.188	2.586	812	1.326	4.604	860
TARRAGONA	17.807	2.339	1.255	3.059	9.201	1.953
<b>CATALUÑA</b>	<b>124.941</b>	<b>9.317</b>	<b>9.518</b>	<b>23.929</b>	<b>67.378</b>	<b>14.799</b>
ALICANTE/ALACANT	31.301	2.775	1.693	4.838	18.584	3.411
CASTELLON/CASTELLO	17.330	1.505	1.406	3.097	9.147	2.175
VALENCIA	32.464	3.145	2.333	3.851	19.636	3.499
<b>COM. VALENCIANA</b>	<b>81.095</b>	<b>7.425</b>	<b>5.432</b>	<b>11.786</b>	<b>47.367</b>	<b>9.085</b>
BADAJOS	3.151	802	125	179	1.543	502
CACERES	2.042	513	80	166	978	305
<b>EXTREMADURA</b>	<b>5.193</b>	<b>1.315</b>	<b>205</b>	<b>345</b>	<b>2.521</b>	<b>807</b>
CORUÑA A	4.442	261	286	514	2.456	925
LUGO	1.902	186	110	254	1.001	351
OURENSE	2.006	184	224	247	981	370
PONTEVEDRA	5.024	377	358	548	2.669	1.072
<b>GALICIA</b>	<b>13.374</b>	<b>1.008</b>	<b>978</b>	<b>1.563</b>	<b>7.107</b>	<b>2.718</b>
<b>COM. DE MADRID</b>	<b>93.721</b>	<b>1.989</b>	<b>5.394</b>	<b>20.622</b>	<b>58.615</b>	<b>7.101</b>
<b>REGION DE MURCIA</b>	<b>19.612</b>	<b>3.902</b>	<b>1.244</b>	<b>2.087</b>	<b>9.847</b>	<b>2.532</b>
<b>COM. FORAL DE NAVARRA</b>	<b>9.128</b>	<b>1.350</b>	<b>1.086</b>	<b>1.252</b>	<b>4.026</b>	<b>1.414</b>
ARABA/ALAVA	5.991	458	428	867	2.880	1.358
BIZKAIA	11.549	582	928	1.693	5.736	2.610
GIPUZKOA	6.834	395	521	895	3.580	1.443
<b>PAIS VASCO</b>	<b>24.374</b>	<b>1.435</b>	<b>1.877</b>	<b>3.455</b>	<b>12.196</b>	<b>5.411</b>
LA RIOJA	5.788	1.400	578	780	2.143	887
CEUTA	1.481	20	42	183	772	464
MELILLA	2.816	105	55	510	1.482	664
<b>TOTAL</b>	<b>580.761</b>	<b>58.959</b>	<b>36.176</b>	<b>93.136</b>	<b>319.024</b>	<b>73.466</b>

**ANEXO 2**

**CONTRATOS  
REGISTRADOS**

MARZO 2014

**CONTRATOS**

	MES	VARIACIÓN			
		MENSUAL		ANUAL	
		ABSOLUTA	RELATIVA	ABSOLUTA	RELATIVA
TOTAL CONTRATOS	1.216.637	125.758	11,53	247.010	25,47
CONTRATOS INDEFINIDOS*	113.481	15.677	16,03	15.413	15,72
CONTRATOS TEMPORALES	1.103.156	110.081	11,08	231.597	26,57

**CONTRATOS POR COMUNIDADES AUTÓNOMAS**

COMUNIDADES AUTÓNOMAS	MES	VARIACIÓN			
		MENSUAL		ANUAL	
		ABSOLUTA	RELATIVA	ABSOLUTA	RELATIVA
ANDALUCIA	340.608	35.962	11,80	102.966	43,33
ARAGON	30.058	2.075	7,42	6.148	25,71
PRINCIPADO DE ASTURIAS	19.476	3.056	18,61	2.517	14,84
ILLES BALEARS	25.439	4.827	23,42	3.270	14,75
CANARIAS	45.645	2.258	5,20	7.144	18,56
CANTABRIA	13.025	2.897	28,60	3.047	30,54
CASTILLA-LA MANCHA	39.006	2.941	8,15	7.268	22,90
CASTILLA Y LEON	48.040	5.993	14,25	8.978	22,98
CATALUÑA	175.114	13.433	8,31	21.934	14,32
COM. VALENCIANA	108.535	14.254	15,12	14.159	15,00
EXTREMADURA	35.494	4.864	15,88	8.177	29,93
GALICIA	51.055	5.530	12,15	7.785	17,99
COM. DE MADRID	139.372	10.758	8,36	23.525	20,31
REGION DE MURCIA	61.400	9.067	17,33	16.787	37,63
COM. FORAL DE NAVARRA	21.272	2.173	11,38	5.292	33,12
PAIS VASCO	53.012	5.696	12,04	6.679	14,42
LA RIOJA	7.003	774	12,43	1.487	26,96
CEUTA	1.096	28	2,62	98	9,82
MELILLA	1.182	-862	-42,17	-554	-31,91
ZONA EXTRANJERA	805	34	4,41	303	60,36
<b>TOTAL</b>	<b>1.216.637</b>	<b>125.758</b>	<b>11,53</b>	<b>247.010</b>	<b>25,47</b>

(\*) Incluye contratos convertidos en indefinidos

**CONTRATOS INDEFINIDOS INICIALES Y CONVERSIONES**

	TOTAL	VARIACIÓN			
		MENSUAL		ANUAL	
		ABSOLUTA	RELATIVA	ABSOLUTA	RELATIVA
INDEFINIDOS (Bonif./no Bonif.)	77.971	13.331	20,62	13.843	21,59
INDEF. PERS. CON DISCAPACIDAD	643	95	17,34	77	13,60
<b>TOTAL INDEFINIDOS INICIALES</b>	<b>78.614</b>	<b>13.426</b>	<b>20,60</b>	<b>13.920</b>	<b>21,52</b>
CONVERSIONES	34.867	2.251	6,90	1.493	4,47
<b>TOTAL</b>	<b>113.481</b>	<b>15.677</b>	<b>16,03</b>	<b>15.413</b>	<b>15,72</b>

**CONTRATOS SEGÚN TIPO DE CONTRATACIÓN POR COMUNIDADES AUTÓNOMAS**

COMUNIDADES AUTÓNOMAS	TOTAL	INDEFINIDOS					TEMPORALES
		TOTAL	INDEF.(Bonif./no Bonif.)	PERS. CON DISCAPACIDAD	CONVERSIÓN	% S/TOT. NAC.INDF.	
ANDALUCIA	340.608	13.332	8.350	92	4.890	11,75	327.276
ARAGON	30.058	3.266	2.035	15	1.216	2,88	26.792
PRINCIPADO DE ASTURIAS	19.476	1.785	1.211	17	557	1,57	17.691
ILLES BALEARS	25.439	4.156	3.186	19	951	3,66	21.283
CANARIAS	45.645	5.582	3.212	29	2.341	4,92	40.063
CANTABRIA	13.025	1.359	769	9	581	1,20	11.666
CASTILLA-LA MANCHA	39.006	3.209	2.009	23	1.177	2,83	35.797
CASTILLA Y LEON	48.040	4.342	2.907	24	1.411	3,83	43.698
CATALUÑA	175.114	23.434	16.143	123	7.168	20,65	151.680
COM. VALENCIANA	108.535	10.298	6.641	67	3.590	9,07	98.237
EXTREMADURA	35.494	1.708	1.016	15	677	1,51	33.786
GALICIA	51.055	4.775	2.971	34	1.770	4,21	46.280
COM. DE MADRID	139.372	25.047	19.641	111	5.295	22,07	114.325
REGION DE MURCIA	61.400	4.050	2.818	22	1.210	3,57	57.350
COM. FORAL DE NAVARRA	21.272	1.641	1.153	10	478	1,45	19.631
PAIS VASCO	53.012	4.476	3.210	24	1.242	3,94	48.536
LA RIOJA	7.003	683	468	7	208	0,60	6.320
CEUTA	1.096	120	86	1	33	0,11	976
MELILLA	1.182	96	50	1	45	0,08	1.086
ZONA EXTRANJERA	805	122	95		27	0,11	683
<b>TOTAL</b>	<b>1.216.637</b>	<b>113.481</b>	<b>77.971</b>	<b>643</b>	<b>34.867</b>	<b>100,00</b>	<b>1.103.156</b>

**EVOLUCIÓN DE LOS CONTRATOS**

	AÑO 2013		AÑO 2014		VARIACIÓN ANUAL			
	MES	ACUMULADO	MES	ACUMULADO	MES		ACUMULADO	
					ABSOLUTA	RELATIVA	ABSOLUTA	RELATIVA
ENERO	1.101.819	1.101.819	1.259.240	1.259.240	157.421	14,29	157.421	14,29
FEBRERO	949.844	2.051.663	1.090.879	2.350.119	141.035	14,85	298.456	14,55
MARZO	969.627	3.021.290	1.216.637	3.566.756	247.010	25,47	545.466	18,05
ABRIL	1.153.140	4.174.430						
MAYO	1.283.261	5.457.691						
JUNIO	1.277.255	6.734.946						
JULIO	1.507.341	8.242.287						
AGOSTO	1.043.166	9.285.453						
SEPTIEMBRE	1.392.429	10.677.882						
OCTUBRE	1.582.400	12.260.282						
NOVIEMBRE	1.241.479	13.501.761						
DICIEMBRE	1.290.853	14.792.614						

**EVOLUCIÓN DE LOS CONTRATOS INDEFINIDOS \***

	AÑO 2013		AÑO 2014		VARIACIÓN ANUAL			
	MES	ACUMULADO	MES	ACUMULADO	MES		ACUMULADO	
					ABSOLUTA	RELATIVA	ABSOLUTA	RELATIVA
ENERO	100.609	100.609	98.366	98.366	-2.243	-2,23	-2.243	-2,23
FEBRERO	91.584	192.193	97.804	196.170	6.220	6,79	3.977	2,07
MARZO	98.068	290.261	113.481	309.651	15.413	15,72	19.390	6,68
ABRIL	98.349	388.610						
MAYO	95.856	484.466						
JUNIO	87.349	571.815						
JULIO	96.338	668.153						
AGOSTO	62.454	730.607						
SEPTIEMBRE	107.136	837.743						
OCTUBRE	119.400	957.143						
NOVIEMBRE	94.014	1.051.157						
DICIEMBRE	83.792	1.134.949						

**EVOLUCIÓN DE LOS CONTRATOS TEMPORALES**

	AÑO 2013		AÑO 2014		VARIACIÓN ANUAL			
	MES	ACUMULADO	MES	ACUMULADO	MES		ACUMULADO	
					ABSOLUTA	RELATIVA	ABSOLUTA	RELATIVA
ENERO	1.001.210	1.001.210	1.160.874	1.160.874	159.664	15,95	159.664	15,95
FEBRERO	858.260	1.859.470	993.075	2.153.949	134.815	15,71	294.479	15,84
MARZO	871.559	2.731.029	1.103.156	3.257.105	231.597	26,57	526.076	19,26
ABRIL	1.054.791	3.785.820						
MAYO	1.187.405	4.973.225						
JUNIO	1.189.906	6.163.131						
JULIO	1.411.003	7.574.134						
AGOSTO	980.712	8.554.846						
SEPTIEMBRE	1.285.293	9.840.139						
OCTUBRE	1.463.000	11.303.139						
NOVIEMBRE	1.147.465	12.450.604						
DICIEMBRE	1.207.061	13.657.665						

(\*) Incluye contratos convertidos en indefinidos

MARZO 2014

**CONTRATOS INDEFINIDOS POR TIPO DE JORNADA Y MODALIDAD**

	TOTAL	VARIACIÓN			
		MENSUAL		ANUAL	
		ABSOLUTA	RELATIVA	ABSOLUTA	RELATIVA
<b>JORNADA A TIEMPO COMPLETO:</b>					
INDEFINIDO (Bonif. / No Bonif.)	43.610	7.787	21,74	9.544	28,02
INDEFINIDOS PERSONAS CON DISCAPACIDAD	342	12	3,64	24	7,55
<b>TOTAL INDEFINIDOS INICIALES</b>	<b>43.952</b>	<b>7.799</b>	<b>21,57</b>	<b>9.568</b>	<b>27,83</b>
CONVERTIDOS EN INDEFINIDOS	19.684	887	4,72	867	4,61
<b>TOTAL</b>	<b>63.636</b>	<b>8.686</b>	<b>15,81</b>	<b>10.435</b>	<b>19,61</b>
<b>JORNADA A TIEMPO PARCIAL:</b>					
INDEFINIDO (Bonif. / No Bonif.)	25.819	2.402	10,26	5.350	26,14
INDEFINIDOS PERSONAS CON DISCAPACIDAD	254	57	28,93	32	14,41
<b>TOTAL INDEFINIDOS INICIALES</b>	<b>26.073</b>	<b>2.459</b>	<b>10,41</b>	<b>5.382</b>	<b>26,01</b>
CONVERTIDOS EN INDEFINIDOS	13.856	1.124	8,83	924	7,15
<b>TOTAL</b>	<b>39.929</b>	<b>3.583</b>	<b>9,86</b>	<b>6.306</b>	<b>18,76</b>
<b>FIJOS DISCONTINUOS:</b>					
INDEFINIDO (Bonif. / No Bonif.)	8.542	3.142	58,19	-1.051	-10,96
INDEFINIDOS PERSONAS CON DISCAPACIDAD	47	26	123,81	21	80,77
<b>TOTAL INDEFINIDOS INICIALES</b>	<b>8.589</b>	<b>3.168</b>	<b>58,44</b>	<b>-1.030</b>	<b>-10,71</b>
CONVERTIDOS EN INDEFINIDOS	1.327	240	22,08	-298	-18,34
<b>TOTAL</b>	<b>9.916</b>	<b>3.408</b>	<b>52,37</b>	<b>-1.328</b>	<b>-11,81</b>
<b>TOTAL</b>	<b>113.481</b>	<b>15.677</b>	<b>16,03</b>	<b>15.413</b>	<b>15,72</b>

**CONTRATOS INDEFINIDOS POR MODALIDAD**

	TOTAL	VARIACIÓN			
		MENSUAL		ANUAL	
		ABSOLUTA	RELATIVA	ABSOLUTA	RELATIVA
INDEFINIDOS (Bonif./no Bonif.)	77.971	13.331	20,62	13.843	21,59
INDEFINIDOS PERSONAS CON DISCAPACIDAD	643	95	14,77	77	13,60
<b>TOTAL INDEFINIDOS INICIALES</b>	<b>78.614</b>	<b>13.426</b>	<b>17,08</b>	<b>13.920</b>	<b>21,52</b>
CONVERSIONES	34.867	2.251	6,46	1.493	4,47
<b>TOTAL</b>	<b>113.481</b>	<b>15.677</b>	<b>16,03</b>	<b>15.413</b>	<b>15,72</b>

**CONVERTIDOS EN INDEFINIDOS SEGÚN CONTRATOS DE ORIGEN**

OBRA O SERVICIO	8.758	875	11,10	1.491	20,52
EVENTUAL CIRCUN. PRODUCCIÓN	23.485	1.190	5,34	124	0,53
INTERINIDAD	792	24	3,13	156	24,53
TEMPORAL PERS. CON DISCAPACIDAD	310	63	25,51	51	19,69
SUSTITUCIÓN JUBILACIÓN 64 AÑOS	17	3	21,43	-10	-37,04
PRÁCTICAS	788	15	1,94	-366	-31,72
RELEVO	484	22	4,76	-18	-3,59
FORMACIÓN	216	58	36,71	58	36,71
OTROS CONTRATOS	17	1	6,25	7	70,00
<b>TOTAL</b>	<b>34.867</b>	<b>2.251</b>	<b>6,90</b>	<b>1.493</b>	<b>4,47</b>



MARZO 2014

**CONTRATOS INDEFINIDOS POR SEXO, EDAD Y SECTOR DE ACTIVIDAD ECONÓMICA**

	TOTAL	VARIACIÓN			
		MENSUAL		ANUAL	
		ABSOLUTA	RELATIVA	ABSOLUTA	RELATIVA
<b>POR SEXO Y EDAD</b>					
<b>HOMBRES</b>					
< 25 años	5.954	853	16,72	860	16,88
25 - 44 años	39.455	5.937	17,71	6.400	19,36
>= 45 años	13.565	1.945	16,74	2.044	17,74
<b>TOTAL</b>	<b>58.974</b>	<b>8.735</b>	<b>17,39</b>	<b>9.304</b>	<b>18,73</b>
<b>MUJERES</b>					
< 25 años	6.119	856	16,26	717	13,27
25 - 44 años	35.924	5.066	16,42	4.264	13,47
>= 45 años	12.464	1.020	8,91	1.128	9,95
<b>TOTAL</b>	<b>54.507</b>	<b>6.942</b>	<b>14,59</b>	<b>6.109</b>	<b>12,62</b>
<b>AMBOS SEXOS</b>					
< 25 años	12.073	1.709	16,49	1.577	15,02
25 - 44 años	75.379	11.003	17,09	10.664	16,48
>= 45 años	26.029	2.965	12,86	3.172	13,88
<b>TOTAL</b>	<b>113.481</b>	<b>15.677</b>	<b>16,03</b>	<b>15.413</b>	<b>15,72</b>
<b>SECTOR</b>					
AGRICULTURA	3.582	520	16,98	-1.435	-28,60
INDUSTRIA	10.913	946	9,49	1.948	21,73
CONSTRUCCIÓN	6.886	1.089	18,79	1.424	26,07
SERVICIOS	92.100	13.122	16,61	13.476	17,14
<b>TOTAL</b>	<b>113.481</b>	<b>15.677</b>	<b>16,03</b>	<b>15.413</b>	<b>15,72</b>

**CONTRATOS INDEFINIDOS (CONVERSIONES) POR SEXO, EDAD Y SECTOR DE ACTIVIDAD ECONÓMICA**

	TOTAL	VARIACIÓN			
		MENSUAL		ANUAL	
		ABSOLUTA	RELATIVA	ABSOLUTA	RELATIVA
<b>POR SEXO Y EDAD</b>					
<b>HOMBRES</b>					
< 25 años	1.983	135	7,31	-260	-11,59
25 - 44 años	12.869	487	3,93	658	5,39
>= 45 años	3.651	220	6,41	323	9,71
<b>TOTAL</b>	<b>18.503</b>	<b>842</b>	<b>4,77</b>	<b>721</b>	<b>4,05</b>
<b>MUJERES</b>					
< 25 años	2.007	127	6,76	-278	-12,17
25 - 44 años	11.467	1.159	11,24	735	6,85
>= 45 años	2.890	123	4,45	315	12,23
<b>TOTAL</b>	<b>16.364</b>	<b>1.409</b>	<b>9,42</b>	<b>772</b>	<b>4,95</b>
<b>AMBOS SEXOS</b>					
< 25 años	3.990	262	7,03	-538	-11,88
25 - 44 años	24.336	1.646	7,25	1.393	6,07
>= 45 años	6.541	343	5,53	638	10,81
<b>TOTAL</b>	<b>34.867</b>	<b>2.251</b>	<b>6,90</b>	<b>1.493</b>	<b>4,47</b>
<b>SECTOR</b>					
AGRICULTURA	780	123	18,72	-267	-25,50
INDUSTRIA	4.078	-89	-2,14	-130	-3,09
CONSTRUCCIÓN	2.219	82	3,84	77	3,59
SERVICIOS	27.790	2.135	8,32	1.813	6,98
<b>TOTAL</b>	<b>34.867</b>	<b>2.251</b>	<b>6,90</b>	<b>1.493</b>	<b>4,47</b>

MARZO 2014

**CONTRATOS INDEFINIDOS SEGÚN MODALIDAD POR EDAD, SEXO Y SECTOR DE ACTIVIDAD ECONÓMICA**

TIPO DE CONTRATO	TOTAL		EDAD DEL TRABAJADOR				
	MES	%	<20	20-24	25-29	30-44	>=45
INDEFINIDO (Bonif./No Bonif.)	77.971	68,71	1.024	7.022	12.719	37.962	19.244
INDEFINIDOS PERSONAS CON DISCAPACIDAD	643	0,57	3	34	66	296	244
<b>TOTAL INDEFINIDOS INICIALES</b>	<b>78.614</b>	<b>69,28</b>	<b>1.027</b>	<b>7.056</b>	<b>12.785</b>	<b>38.258</b>	<b>19.488</b>
CONVERTIDOS EN INDEFINIDOS	34.867	30,72	306	3.684	6.948	17.388	6.541
<b>TOTAL</b>	<b>113.481</b>	<b>100,00</b>	<b>1.333</b>	<b>10.740</b>	<b>19.733</b>	<b>55.646</b>	<b>26.029</b>

**CONVERTIDOS EN INDEFINIDOS SEGÚN CONTRATOS DE ORIGEN**

OBRA O SERVICIO	8.758	25,12	32	525	1.593	4.618	1.990
EVENT. CIRCUNST. PRODUCCIÓN	23.485	67,36	263	2.746	4.491	11.823	4.162
INTERINIDAD	792	2,27	6	84	172	391	139
TEMP. PERSONAS CON DISCAPACIDAD	310	0,89		15	25	129	141
SUSTITUCIÓN JUBILACIÓN 64 AÑOS	17	0,05			2	10	5
PRÁCTICAS	788	2,26	1	183	500	99	5
RELEVO	484	1,39		15	84	296	89
FORMACIÓN	216	0,62	4	115	80	16	1
OTROS CONTRATOS	17	0,05		1	1	6	9
<b>TOTAL</b>	<b>34.867</b>	<b>100,00</b>	<b>306</b>	<b>3.684</b>	<b>6.948</b>	<b>17.388</b>	<b>6.541</b>

TIPO DE CONTRATO	TOTAL	SEXO		SECTOR DE ACTIVIDAD ECONÓMICA			
		HOMBRES	MUJERES	AGRICULTURA	INDUSTRIA	CONSTRUCCIÓN	SERVICIOS
INDEFINIDO (Bonif./No Bonif.)	77.971	40.105	37.866	2.795	6.789	4.640	63.747
INDEFINIDOS PERSONAS CON DISCAPACIDAD	643	366	277	7	46	27	563
<b>TOTAL INDEFINIDOS INICIALES</b>	<b>78.614</b>	<b>40.471</b>	<b>38.143</b>	<b>2.802</b>	<b>6.835</b>	<b>4.667</b>	<b>64.310</b>
CONVERTIDOS EN INDEFINIDOS	34.867	18.503	16.364	780	4.078	2.219	27.790
<b>TOTAL</b>	<b>113.481</b>	<b>58.974</b>	<b>54.507</b>	<b>3.582</b>	<b>10.913</b>	<b>6.886</b>	<b>92.100</b>

**CONVERTIDOS EN INDEFINIDOS SEGÚN CONTRATOS DE ORIGEN:**

OBRA O SERVICIO	8.758	4.966	3.792	364	1.009	1.279	6.106
EVENT. CIRCUNST. PRODUCCIÓN	23.485	12.193	11.292	402	2.563	858	19.662
INTERINIDAD	792	312	480	4	100	10	678
TEMP. PERSONAS CON DISCAPACIDAD	310	194	116		37	7	266
SUSTITUCIÓN JUBILACIÓN 64 AÑOS	17	9	8		1		16
PRÁCTICAS	788	362	426	3	133	27	625
RELEVO	484	326	158	4	207	27	246
FORMACIÓN	216	130	86	3	26	9	178
OTROS CONTRATOS	17	11	6		2	2	13
<b>TOTAL</b>	<b>34.867</b>	<b>18.503</b>	<b>16.364</b>	<b>780</b>	<b>4.078</b>	<b>2.219</b>	<b>27.790</b>

MARZO 2014

**CONTRATOS TEMPORALES POR TIPO DE JORNADA Y MODALIDAD**

	TOTAL	VARIACIÓN			
		MENSUAL		ANUAL	
		ABSOLUTA	RELATIVA	ABSOLUTA	RELATIVA
<b>JORNADA A TIEMPO COMPLETO:</b>					
OBRA O SERVICIO	354.809	44.368	14,29	99.489	38,97
EVENTUALES CIRCUNSTANCIAS DE LA PRODUCCIÓN	306.732	23.347	8,24	65.044	26,91
INTERINIDAD	63.095	4.064	6,88	6.147	10,79
JUBILACIÓN ESPECIAL 64 AÑOS	43	-8	-15,69	-26	-37,68
RELEVO	518	-8	-1,52	-411	-44,24
TEMPORAL PERS. CON DISCAPACIDAD	887	4	0,45	234	35,83
PRÁCTICAS	2.769	-136	-4,68	851	44,37
FORMACIÓN	9.637	552	6,08	3.429	55,24
OTROS CONTRATOS	6.826	1.326	24,11	1.258	22,59
<b>TOTAL</b>	<b>745.316</b>	<b>73.509</b>	<b>10,94</b>	<b>176.015</b>	<b>30,92</b>
<b>JORNADA A TIEMPO PARCIAL:</b>					
OBRA O SERVICIO	127.995	10.191	8,65	19.348	17,81
EVENTUALES CIRCUNSTANCIAS DE LA PRODUCCIÓN	187.939	26.651	16,52	30.586	19,44
INTERINIDAD	37.446	-455	-1,20	5.712	18,00
RELEVO	636	34	5,65	-201	-24,01
JUBILACIÓN PARCIAL	1.931	202	11,68	-462	-19,31
TEMPORAL PERS. CON DISCAPACIDAD	721	58	8,75	68	10,41
PRÁCTICAS	1.148	-110	-8,74	532	86,36
OTROS CONTRATOS	24	1	4,35	-1	-4,00
<b>TOTAL</b>	<b>357.840</b>	<b>36.572</b>	<b>11,38</b>	<b>55.582</b>	<b>18,39</b>
<b>TOTAL</b>	<b>1.103.156</b>	<b>110.081</b>	<b>11,08</b>	<b>231.597</b>	<b>26,57</b>

**CONTRATOS TEMPORALES POR MODALIDAD**

	TOTAL	VARIACIÓN			
		MENSUAL		ANUAL	
		ABSOLUTA	RELATIVA	ABSOLUTA	RELATIVA
OBRA O SERVICIO	482.804	54.559	12,74	118.837	32,65
EVENTUALES CIRCUNSTANCIAS DE LA PRODUCCIÓN	494.671	49.998	11,24	95.630	23,96
INTERINIDAD	100.541	3.609	3,72	11.859	13,37
JUBILACIÓN ESPECIAL 64 AÑOS	43	-8	-15,69	-26	-37,68
RELEVO	1.154	26	2,30	-612	-34,65
JUBILACIÓN PARCIAL	1.931	202	11,68	-462	-19,31
TEMPORAL PERS. CON DISCAPACIDAD	1.608	62	4,01	302	23,12
PRÁCTICAS	3.917	-246	-5,91	1.383	54,58
FORMACIÓN	9.637	552	6,08	3.429	55,24
OTROS CONTRATOS	6.850	1.327	24,03	1.257	22,47
<b>TOTAL</b>	<b>1.103.156</b>	<b>110.081</b>	<b>11,08</b>	<b>231.597</b>	<b>26,57</b>

**CONTRATOS FORMATIVOS**

	TOTAL	VARIACIÓN			
		MENSUAL		ANUAL	
		ABSOLUTA	RELATIVA	ABSOLUTA	RELATIVA
PRÁCTICAS	3.917	-246	-5,91	1.383	54,58
FORMACIÓN	9.637	552	6,08	3.429	55,24
<b>TOTAL</b>	<b>13.554</b>	<b>306</b>	<b>2,31</b>	<b>4.812</b>	<b>55,04</b>

**EVOLUCIÓN DE LOS CONTRATOS**

	VARIACIÓN RELATIVA			INDEFINIDOS				TEMPORALES			
	TOTAL	VARIACIÓN RELATIVA		TOTAL	% SOBRE TOTAL CONT.	VARIACIÓN RELATIVA		TOTAL	% SOBRE TOTAL CONT.	VARIACIÓN RELATIVA	
		MENSUAL	ANUAL			MENSUAL	ANUAL			MENSUAL	ANUAL
<b>AÑO 2010</b>											
ENERO	1.050.233	-7,68	-6,71	94.595	9,01%	10,22	-20,64	955.638	90,99%	-9,14	-5,06
FEBRERO	1.028.222	-2,10	1,14	101.211	9,84%	6,99	-12,51	927.011	90,16%	-3,00	2,89
MARZO	1.189.327	15,67	12,08	117.934	9,92%	16,52	-2,72	1.071.393	90,08%	15,58	13,99
ABRIL	1.078.509	-9,32	4,57	102.973	9,55%	-12,69	-7,63	975.536	90,45%	-8,95	6,04
MAYO	1.182.100	9,61	6,49	108.264	9,16%	5,14	-0,76	1.073.836	90,84%	10,08	7,29
JUNIO	1.297.611	9,77	1,80	98.754	7,61%	-8,78	-8,34	1.198.857	92,39%	11,64	2,73
JULIO	1.397.265	7,68	-0,41	95.823	6,86%	-2,97	-13,78	1.301.442	93,14%	8,56	0,74
AGOSTO	1.010.216	-27,70	6,92	66.846	6,62%	-30,24	-2,75	943.370	93,38%	-27,51	7,68
SEPTIEMBRE	1.390.283	37,62	2,62	122.090	8,78%	82,64	-4,90	1.268.193	91,22%	34,43	3,40
OCTUBRE	1.346.087	-3,18	-0,87	118.422	8,80%	-3,00	-6,38	1.227.665	91,20%	-3,20	-0,30
NOVIEMBRE	1.257.479	-6,58	4,44	108.131	8,60%	-8,69	0,66	1.149.348	91,40%	-6,38	4,81
DICIEMBRE	1.189.818	-5,38	4,59	93.171	7,83%	-13,84	8,56	1.096.647	92,17%	-4,59	4,27
<b>AÑO 2011</b>											
ENERO	1.116.019	-6,20	6,26	102.733	9,21%	10,26	8,60	1.013.286	90,79%	-7,60	6,03
FEBRERO	1.011.418	-9,37	-1,63	94.363	9,33%	-8,15	-6,77	917.055	90,67%	-9,50	-1,07
MARZO	1.154.903	14,19	-2,89	111.118	9,62%	17,76	-5,78	1.043.785	90,38%	13,82	-2,58
ABRIL	1.067.046	-7,61	-1,06	96.242	9,02%	-13,39	-6,54	970.804	90,98%	-6,99	-0,49
MAYO	1.288.914	20,79	9,04	103.176	8,00%	7,20	-4,70	1.185.738	92,00%	22,14	10,42
JUNIO	1.312.519	1,83	1,15	94.924	7,23%	-8,00	-3,88	1.217.595	92,77%	2,69	1,56
JULIO	1.349.286	2,80	-3,43	89.911	6,66%	-5,28	-6,17	1.259.375	93,34%	3,43	-3,23
AGOSTO	1.061.303	-21,34	5,06	66.118	6,23%	-26,46	-1,09	995.185	93,77%	-20,98	5,49
SEPTIEMBRE	1.393.728	31,32	0,25	104.716	7,51%	58,38	-14,23	1.289.012	92,49%	29,52	1,64
OCTUBRE	1.294.801	-7,10	-3,81	97.265	7,51%	-7,12	-17,87	1.197.536	92,49%	-7,10	-2,45
NOVIEMBRE	1.217.830	-5,94	-3,15	83.919	6,89%	-13,72	-22,39	1.133.911	93,11%	-5,31	-1,34
DICIEMBRE	1.165.465	-4,30	-2,05	65.678	5,64%	-21,74	-29,51	1.099.787	94,36%	-3,01	0,29
<b>AÑO 2012</b>											
ENERO	1.042.194	-10,58	-6,62	78.364	7,52%	19,32	-23,72	963.830	92,48%	-12,36	-4,88
FEBRERO	989.988	-5,01	-2,12	96.448	9,74%	23,08	2,21	893.540	90,26%	-7,29	-2,56
MARZO	1.054.717	6,54	-8,67	117.531	11,14%	21,86	5,77	937.186	88,86%	4,88	-10,21
ABRIL	1.038.612	-1,53	-2,66	115.253	11,10%	-1,94	19,75	923.359	88,90%	-1,48	-4,89
MAYO	1.247.101	20,07	-3,24	126.489	10,14%	9,75	22,60	1.120.612	89,86%	21,36	-5,49
JUNIO	1.386.339	11,16	5,62	168.131	12,13%	32,92	77,12	1.218.208	87,87%	8,71	0,05
JULIO	1.526.758	10,13	13,15	230.460	15,09%	37,07	156,32	1.296.298	84,91%	6,41	2,93
AGOSTO	1.043.794	-31,63	-1,65	74.440	7,13%	-67,70	12,59	969.354	92,87%	-25,22	-2,60
SEPTIEMBRE	1.274.043	22,06	-8,59	117.683	9,24%	58,09	12,38	1.156.360	90,76%	19,29	-10,29
OCTUBRE	1.427.173	12,02	10,22	130.632	9,15%	11,00	34,31	1.296.541	90,85%	12,12	8,27
NOVIEMBRE	1.151.771	-19,30	-5,42	100.179	8,70%	-23,31	19,38	1.051.592	91,30%	-18,89	-7,26
DICIEMBRE	1.058.501	-8,10	-9,18	77.366	7,31%	-22,77	17,80	981.135	92,69%	-6,70	-10,79
<b>AÑO 2013</b>											
ENERO	1.101.819	4,09	5,72	100.609	9,13%	30,04	28,39	1.001.210	90,87%	2,05	3,88
FEBRERO	949.844	-13,79	-4,05	91.584	9,64%	-8,97	-5,04	858.260	90,36%	-14,28	-3,95
MARZO	969.627	2,08	-8,07	98.068	10,11%	7,08	-16,56	871.559	89,89%	1,55	-7,00
ABRIL	1.153.140	18,93	11,03	98.349	8,53%	0,29	-14,67	1.054.791	91,47%	21,02	14,23
MAYO	1.283.261	11,28	2,90	95.856	7,47%	-2,53	-24,22	1.187.405	92,53%	12,57	5,96
JUNIO	1.277.255	-0,47	-7,87	87.349	6,84%	-8,87	-48,05	1.189.906	93,16%	0,21	-2,32
JULIO	1.507.341	18,01	-1,27	96.338	6,39%	10,29	-58,20	1.411.003	93,61%	18,58	8,85
AGOSTO	1.043.166	-30,79	-0,06	62.454	5,99%	-35,17	-16,10	980.712	94,01%	-30,50	1,17
SEPTIEMBRE	1.392.429	33,48	9,29	107.136	7,69%	71,54	-8,96	1.285.293	92,31%	31,06	11,15
OCTUBRE	1.582.400	13,64	10,88	119.400	7,55%	11,45	-8,60	1.463.000	92,45%	13,83	12,84
NOVIEMBRE	1.241.479	-21,54	7,79	94.014	7,57%	-21,26	-6,15	1.147.465	92,43%	-21,57	9,12
DICIEMBRE	1.290.853	3,98	21,95	83.792	6,49%	-10,87	8,31	1.207.061	93,51%	5,19	23,03
<b>AÑO 2014</b>											
ENERO	1.259.240	-2,45	14,29	98.366	7,81%	17,39	-2,23	1.160.874	92,19%	-3,83	15,95
FEBRERO	1.090.879	-13,37	14,85	97.804	8,97%	-0,57	6,79	993.075	91,03%	-14,45	15,71
MARZO	1.216.637	11,53	25,47	113.481	9,33%	16,03	15,72	1.103.156	90,67%	11,08	26,57
ABRIL											
MAYO											
JUNIO											
JULIO											
AGOSTO											
SEPTIEMBRE											
OCTUBRE											
NOVIEMBRE											
DICIEMBRE											

MARZO 2014

**PERSONAS CONTRATADAS SEGÚN SEXO POR TIPO DE CONTRATO**

	AMBOS SEXOS			HOMBRES			MUJERES		
	CONTRATOS	PERSONAS	MEDIA	CONTRATOS	PERSONAS	MEDIA	CONTRATOS	PERSONAS	MEDIA
<b>TOTAL CONTRATOS</b>	<b>1.216.637</b>	<b>923.720</b>	<b>1,32</b>	<b>693.484</b>	<b>520.373</b>	<b>1,33</b>	<b>523.153</b>	<b>403.347</b>	<b>1,30</b>
<b>INDEFINIDOS</b>	<b>113.481</b>	<b>111.899</b>	<b>1,01</b>	<b>58.974</b>	<b>58.215</b>	<b>1,01</b>	<b>54.507</b>	<b>53.684</b>	<b>1,02</b>
<b>TEMPORALES</b>	<b>1.103.156</b>	<b>815.595</b>	<b>1,35</b>	<b>634.510</b>	<b>464.151</b>	<b>1,37</b>	<b>468.646</b>	<b>351.444</b>	<b>1,33</b>
OBRA O SERVICIO	482.804	383.718	1,26	315.739	245.253	1,29	167.065	138.465	1,21
EVENTUAL CC PRODUCCION	494.671	364.755	1,36	276.368	200.245	1,38	218.303	164.510	1,33
INTERINIDAD	100.541	71.187	1,41	29.886	21.969	1,36	70.655	49.218	1,44
TEMPORAL PERS. CON DISCAPACIDAD	1.608	1.566	1,03	979	956	1,02	629	610	1,03
RELEVO	1.154	1.147	1,01	590	588	1,00	564	559	1,01
JUBILACION PARCIAL	1.931	1.913	1,01	1.356	1.344	1,01	575	569	1,01
SUSTITUCION POR JUBILACION 64 AÑOS	43	42	1,02	11	11	1,00	32	31	1,03
PRACTICAS	3.917	3.897	1,01	1.863	1.854	1,00	2.054	2.043	1,01
FORMACION	9.637	9.597	1,00	4.732	4.713	1,00	4.905	4.884	1,00
OTROS CONTRATOS	6.850	4.694	1,46	2.986	2.231	1,34	3.864	2.463	1,57

**CONTRATOS POR CC.AA. Y PROVINCIAS**

PROVINCIA AUTONOMÍA	TOTAL	VARIACIÓN			
		MENSUAL		ANUAL	
		ABSOLUTA	RELATIVA	ABSOLUTA	RELATIVA
ALMERIA	16.966	1.283	8,18	1.896	12,58
CADIZ	36.107	4.865	15,57	8.655	31,53
CORDOBA	42.225	2.898	7,37	15.115	55,75
GRANADA	40.740	4.945	13,81	14.423	54,80
HUELVA	41.952	8.676	26,07	10.495	33,36
JAEN	47.050	-4.673	-9,03	27.039	135,12
MALAGA	48.466	6.824	16,39	11.008	29,39
SEVILLA	67.102	11.144	19,91	14.335	27,17
ANDALUCIA	340.608	35.962	11,80	102.966	43,33
HUESCA	4.860	1.018	26,50	841	20,93
TERUEL	2.551	285	12,58	240	10,39
ZARAGOZA	22.647	772	3,53	5.067	28,82
ARAGON	30.058	2.075	7,42	6.148	25,71
PRINCIPADO DE ASTURIAS	19.476	3.056	18,61	2.517	14,84
ILLES BALEARS	25.439	4.827	23,42	3.270	14,75
PALMAS LAS	24.014	569	2,43	2.946	13,98
STA. CRUZ DE TENERIFE	21.631	1.689	8,47	4.198	24,08
CANARIAS	45.645	2.258	5,20	7.144	18,56
CANTABRIA	13.025	2.897	28,60	3.047	30,54
ALBACETE	8.221	399	5,10	1.038	14,45
CIUDAD REAL	9.302	-56	-0,60	2.141	29,90
CUENCA	3.216	544	20,36	454	16,44
GUADALAJARA	6.105	670	12,33	703	13,01
TOLEDO	12.162	1.384	12,84	2.932	31,77
CASTILLA-LA MANCHA	39.006	2.941	8,15	7.268	22,90
AVILA	2.727	516	23,34	645	30,98
BURGOS	7.649	883	13,05	1.507	24,54
LEON	7.349	934	14,56	1.297	21,43
PALENCIA	4.190	422	11,20	960	29,72
SALAMANCA	6.008	739	14,03	810	15,58
SEGOVIA	3.487	307	9,65	882	33,86
SORIA	2.114	409	23,99	434	25,83
VALLADOLID	11.642	1.134	10,79	2.006	20,82
ZAMORA	2.874	649	29,17	437	17,93
CASTILLA Y LEON	48.040	5.993	14,25	8.978	22,98
BARCELONA	136.677	8.392	6,54	18.274	15,43
GIRONA	15.022	2.680	21,71	1.193	8,63
LLEIDA	8.329	1.217	17,11	2.208	36,07
TARRAGONA	15.086	1.144	8,21	259	1,75
CATALUÑA	175.114	13.433	8,31	21.934	14,32
ALICANTE/ALACANT	35.806	2.843	8,62	3.390	10,46
CASTELLON/CASTELLO	10.681	1.015	10,50	933	9,57
VALENCIA	62.048	10.396	20,13	9.836	18,84
COM. VALENCIANA	108.535	14.254	15,12	14.159	15,00
BADAJOS	25.305	3.121	14,07	6.310	33,22
CACERES	10.189	1.743	20,64	1.867	22,43
EXTREMADURA	35.494	4.864	15,88	8.177	29,93
CORUÑA A	21.637	2.036	10,39	2.772	14,69
LUGO	5.493	1.187	27,57	1.158	26,71
OURENSE	3.937	381	10,71	519	15,18
PONTEVEDRA	19.988	1.926	10,66	3.336	20,03
GALICIA	51.055	5.530	12,15	7.785	17,99
COM. DE MADRID	139.372	10.758	8,36	23.525	20,31
REGION DE MURCIA	61.400	9.067	17,33	16.787	37,63
COM. FORAL DE NAVARRA	21.272	2.173	11,38	5.292	33,12
ARABA/ALAVA	9.060	762	9,18	1.610	21,61
BIZKAIA	28.785	3.243	12,70	4.274	17,44
GIPUZKOA	15.167	1.691	12,55	795	5,53
PAIS VASCO	53.012	5.696	12,04	6.679	14,42
LA RIOJA	7.003	774	12,43	1.487	26,96
CEUTA	1.096	28	2,62	98	9,82
MELILLA	1.182	-862	-42,17	-554	-31,91
ZONA EXTRANJERA	805	34	4,41	303	60,36
<b>TOTAL</b>	<b>1.216.637</b>	<b>125.758</b>	<b>11,53</b>	<b>247.010</b>	<b>25,47</b>

**CONTRATOS INDEFINIDOS POR CC.AA. Y PROVINCIAS \***

PROVINCIA AUTONOMÍA	TOTAL	VARIACIÓN			
		MENSUAL		ANUAL	
		ABSOLUTA	RELATIVA	ABSOLUTA	RELATIVA
ALMERIA	1.039	154	17,40	82	8,57
CADIZ	1.555	239	18,16	260	20,08
CORDOBA	855	106	14,15	66	8,37
GRANADA	1.807	749	70,79	467	34,85
HUELVA	693	84	13,79	-32	-4,41
JAEN	680	197	40,79	139	25,69
MALAGA	3.569	936	35,55	889	33,17
SEVILLA	3.134	161	5,42	573	22,37
ANDALUCIA	13.332	2.626	24,53	2.444	22,45
HUESCA	607	201	49,51	100	19,72
TERUEL	258	79	44,13	19	7,95
ZARAGOZA	2.401	466	24,08	447	22,88
ARAGON	3.266	746	29,60	566	20,96
PRINCIPADO DE ASTURIAS	1.785	313	21,26	173	10,73
ILLES BALEARS	4.156	1.095	35,77	733	21,41
PALMAS LAS	2.919	200	7,36	540	22,70
STA. CRUZ DE TENERIFE	2.663	521	24,32	564	26,87
CANARIAS	5.582	721	14,83	1.104	24,65
CANTABRIA	1.359	511	60,26	424	45,35
ALBACETE	592	83	16,31	-465	-43,99
CIUDAD REAL	600	-21	-3,38	-313	-34,28
CUENCA	373	105	39,18	-273	-42,26
GUADALAJARA	544	101	22,80	-131	-19,41
TOLEDO	1.100	124	12,70	-56	-4,84
CASTILLA-LA MANCHA	3.209	392	13,92	-1.238	-27,84
AVILA	258	72	38,71	32	14,16
BURGOS	673	124	22,59	58	9,43
LEON	799	21	2,70	102	14,63
PALENCIA	303	71	30,60	61	25,21
SALAMANCA	639	74	13,10	120	23,12
SEGOVIA	282	-25	-8,14	-13	-4,41
SORIA	189	5	2,72	31	19,62
VALLADOLID	993	134	15,60	79	8,64
ZAMORA	206	13	6,74	-23	-10,04
CASTILLA Y LEON	4.342	489	12,69	447	11,48
BARCELONA	18.242	1.686	10,18	2.637	16,90
GIRONA	2.407	507	26,68	-71	-2,87
LLEIDA	943	97	11,47	201	27,09
TARRAGONA	1.842	473	34,55	16	0,88
CATALUÑA	23.434	2.763	13,37	2.783	13,48
ALICANTE/ALACANT	3.818	503	15,17	542	16,54
CASTELLON/CASTELLO	1.236	152	14,02	147	13,50
VALENCIA	5.244	475	9,96	798	17,95
COM. VALENCIANA	10.298	1.130	12,33	1.487	16,88
BADAJOS	1.007	217	27,47	359	55,40
CACERES	701	202	40,48	237	51,08
EXTREMADURA	1.708	419	32,51	596	53,60
CORUÑA A	1.991	75	3,91	131	7,04
LUGO	667	91	15,80	141	26,81
OURENSE	546	107	24,37	94	20,80
PONTEVEDRA	1.571	94	6,36	183	13,18
GALICIA	4.775	367	8,33	549	12,99
COM. DE MADRID	25.047	2.398	10,59	3.278	15,06
REGION DE MURCIA	4.050	573	16,48	618	18,01
COM. FORAL DE NAVARRA	1.641	480	41,34	605	58,40
ARABA/ALAVA	578	32	5,86	-27	-4,46
BIZKAIA	2.490	312	14,33	415	20,00
GIPUZKOA	1.408	224	18,92	293	26,28
PAIS VASCO	4.476	568	14,53	681	17,94
LA RIOJA	683	42	6,55	141	26,01
CEUTA	120	14	13,21	-9	-6,98
MELILLA	96	-33	-25,58	-27	-21,95
ZONA EXTRANJERA	122	63	106,78	58	90,63
<b>TOTAL</b>	<b>113.481</b>	<b>15.677</b>	<b>16,03</b>	<b>15.413</b>	<b>15,72</b>

(\*) Incluye contratos convertidos en indefinidos

**CONTRATOS TEMPORALES POR CC.AA. Y PROVINCIAS**

PROVINCIA AUTONOMÍA	TOTAL	VARIACIÓN			
		MENSUAL		ANUAL	
		ABSOLUTA	RELATIVA	ABSOLUTA	RELATIVA
ALMERIA	15.927	1.129	7,63	1.814	12,85
CADIZ	34.552	4.626	15,46	8.395	32,09
CORDOBA	41.370	2.792	7,24	15.049	57,17
GRANADA	38.933	4.196	12,08	13.956	55,88
HUELVA	41.259	8.592	26,30	10.527	34,25
JAEN	46.370	-4.870	-9,50	26.900	138,16
MALAGA	44.897	5.888	15,09	10.119	29,10
SEVILLA	63.968	10.983	20,73	13.762	27,41
<b>ANDALUCIA</b>	<b>327.276</b>	<b>33.336</b>	<b>11,34</b>	<b>100.522</b>	<b>44,33</b>
HUESCA	4.253	817	23,78	741	21,10
TERUEL	2.293	206	9,87	221	10,67
ZARAGOZA	20.246	306	1,53	4.620	29,57
<b>ARAGON</b>	<b>26.792</b>	<b>1.329</b>	<b>5,22</b>	<b>5.582</b>	<b>26,32</b>
<b>PRINCIPADO DE ASTURIAS</b>	<b>17.691</b>	<b>2.743</b>	<b>18,35</b>	<b>2.344</b>	<b>15,27</b>
<b>ILLES BALEARS</b>	<b>21.283</b>	<b>3.732</b>	<b>21,26</b>	<b>2.537</b>	<b>13,53</b>
PALMAS LAS	21.095	369	1,78	2.406	12,87
STA. CRUZ DE TENERIFE	18.968	1.168	6,56	3.634	23,70
<b>CANARIAS</b>	<b>40.063</b>	<b>1.537</b>	<b>3,99</b>	<b>6.040</b>	<b>17,75</b>
<b>CANTABRIA</b>	<b>11.666</b>	<b>2.386</b>	<b>25,71</b>	<b>2.623</b>	<b>29,01</b>
ALBACETE	7.629	316	4,32	1.503	24,53
CIUDAD REAL	8.702	-35	-0,40	2.454	39,28
CUENCA	2.843	439	18,26	727	34,36
GUADALAJARA	5.561	569	11,40	834	17,64
TOLEDO	11.062	1.260	12,85	2.988	37,01
<b>CASTILLA-LA MANCHA</b>	<b>35.797</b>	<b>2.549</b>	<b>7,67</b>	<b>8.506</b>	<b>31,17</b>
AVILA	2.469	444	21,93	613	33,03
BURGOS	6.976	759	12,21	1.449	26,22
LEON	6.550	913	16,20	1.195	22,32
PALENCIA	3.887	351	9,93	899	30,09
SALAMANCA	5.369	665	14,14	690	14,75
SEGOVIA	3.205	332	11,56	895	38,74
SORIA	1.925	404	26,56	403	26,48
VALLADOLID	10.649	1.000	10,36	1.927	22,09
ZAMORA	2.668	636	31,30	460	20,83
<b>CASTILLA Y LEON</b>	<b>43.698</b>	<b>5.504</b>	<b>14,41</b>	<b>8.531</b>	<b>24,26</b>
BARCELONA	118.435	6.706	6,00	15.637	15,21
GIRONA	12.615	2.173	20,81	1.264	11,14
LLEIDA	7.386	1.120	17,87	2.007	37,31
TARRAGONA	13.244	671	5,34	243	1,87
<b>CATALUÑA</b>	<b>151.680</b>	<b>10.670</b>	<b>7,57</b>	<b>19.151</b>	<b>14,45</b>
ALICANTE/ALACANT	31.988	2.340	7,89	2.848	9,77
CASTELLON/CASTELLO	9.445	863	10,06	786	9,08
VALENCIA	56.804	9.921	21,16	9.038	18,92
<b>COM. VALENCIANA</b>	<b>98.237</b>	<b>13.124</b>	<b>15,42</b>	<b>12.672</b>	<b>14,81</b>
BADAJOS	24.298	2.904	13,57	5.951	32,44
CACERES	9.488	1.541	19,39	1.630	20,74
<b>EXTREMADURA</b>	<b>33.786</b>	<b>4.445</b>	<b>15,15</b>	<b>7.581</b>	<b>28,93</b>
CORUÑA A	19.646	1.961	11,09	2.641	15,53
LUGO	4.826	1.096	29,38	1.017	26,70
OURENSE	3.391	274	8,79	425	14,33
PONTEVEDRA	18.417	1.832	11,05	3.153	20,66
<b>GALICIA</b>	<b>46.280</b>	<b>5.163</b>	<b>12,56</b>	<b>7.236</b>	<b>18,53</b>
<b>COM. DE MADRID</b>	<b>114.325</b>	<b>8.360</b>	<b>7,89</b>	<b>20.247</b>	<b>21,52</b>
<b>REGION DE MURCIA</b>	<b>57.350</b>	<b>8.494</b>	<b>17,39</b>	<b>16.169</b>	<b>39,26</b>
<b>COM. FORAL DE NAVARRA</b>	<b>19.631</b>	<b>1.693</b>	<b>9,44</b>	<b>4.687</b>	<b>31,36</b>
ARABA/ALAVA	8.482	730	9,42	1.637	23,92
BIZKAIA	26.295	2.931	12,54	3.859	17,20
GIPUZKOA	13.759	1.467	11,93	502	3,79
<b>PAIS VASCO</b>	<b>48.536</b>	<b>5.128</b>	<b>11,81</b>	<b>5.998</b>	<b>14,10</b>
<b>LA RIOJA</b>	<b>6.320</b>	<b>732</b>	<b>13,10</b>	<b>1.346</b>	<b>27,06</b>
<b>CEUTA</b>	<b>976</b>	<b>14</b>	<b>1,46</b>	<b>107</b>	<b>12,31</b>
<b>MELILLA</b>	<b>1.086</b>	<b>-829</b>	<b>-43,29</b>	<b>-527</b>	<b>-32,67</b>
<b>ZONA EXTRANJERA</b>	<b>683</b>	<b>-29</b>	<b>-4,07</b>	<b>245</b>	<b>55,94</b>
<b>TOTAL</b>	<b>1.103.156</b>	<b>110.081</b>	<b>11,08</b>	<b>231.597</b>	<b>26,57</b>



**CONTRATOS POR CC.AA. Y PROVINCIAS. DATOS ACUMULADOS**

PROVINCIA						
AUTONOMÍA	TOTAL	INDEFINIDOS *	% S / TOTAL	TEMPORALES	% S / TOTAL	
ALMERIA	50.111	2.778	5,54	47.333	94,46	
CADIZ	101.327	4.257	4,20	97.070	95,80	
CORDOBA	132.416	2.405	1,82	130.011	98,18	
GRANADA	119.280	3.985	3,34	115.295	96,66	
HUELVA	106.323	1.841	1,73	104.482	98,27	
JAEN	174.504	1.779	1,02	172.725	98,98	
MALAGA	137.210	8.856	6,45	128.354	93,55	
SEVILLA	187.232	8.832	4,72	178.400	95,28	
ANDALUCIA	1.008.403	34.733	3,44	973.670	96,56	
HUESCA	13.384	1.472	11,00	11.912	89,00	
TERUEL	7.405	692	9,35	6.713	90,65	
ZARAGOZA	67.771	6.245	9,21	61.526	90,79	
ARAGON	88.560	8.409	9,50	80.151	90,50	
PRINCIPADO DE ASTURIAS	56.087	4.839	8,63	51.248	91,37	
ILLES BALEARS	67.663	9.705	14,34	57.958	85,66	
PALMAS LAS	74.118	8.287	11,18	65.831	88,82	
STA. CRUZ DE TENERIFE	65.523	6.907	10,54	58.616	89,46	
CANARIAS	139.641	15.194	10,88	124.447	89,12	
CANTABRIA	34.633	3.196	9,23	31.437	90,77	
ALBACETE	24.901	1.619	6,50	23.282	93,50	
CIUDAD REAL	30.189	1.819	6,03	28.370	93,97	
CUENCA	9.193	934	10,16	8.259	89,84	
GUADALAJARA	18.018	1.324	7,35	16.694	92,65	
TOLEDO	37.184	3.101	8,34	34.083	91,66	
CASTILLA-LA MANCHA	119.485	8.797	7,36	110.688	92,64	
AVILA	7.587	653	8,61	6.934	91,39	
BURGOS	22.300	1.847	8,28	20.453	91,72	
LEON	20.891	2.354	11,27	18.537	88,73	
PALENCIA	12.631	828	6,56	11.803	93,44	
SALAMANCA	17.469	1.732	9,91	15.737	90,09	
SEGOVIA	9.621	847	8,80	8.774	91,20	
SORIA	5.741	562	9,79	5.179	90,21	
VALLADOLID	33.983	2.815	8,28	31.168	91,72	
ZAMORA	7.627	631	8,27	6.996	91,73	
CASTILLA Y LEON	137.850	12.269	8,90	125.581	91,10	
BARCELONA	408.169	51.608	12,64	356.561	87,36	
GIRONA	41.214	6.281	15,24	34.933	84,76	
LLEIDA	24.488	2.729	11,14	21.759	88,86	
TARRAGONA	45.537	4.594	10,09	40.943	89,91	
CATALUÑA	519.408	65.212	12,56	454.196	87,44	
ALICANTE/ALACANT	103.701	10.658	10,28	93.043	89,72	
CASTELLON/CASTELLO	33.504	3.350	10,00	30.154	90,00	
VALENCIA	175.785	14.734	8,38	161.051	91,62	
COM. VALENCIANA	312.990	28.742	9,18	284.248	90,82	
BADAJOS	74.488	2.620	3,52	71.868	96,48	
CACERES	28.583	1.706	5,97	26.877	94,03	
EXTREMADURA	103.071	4.326	4,20	98.745	95,80	
CORUÑA A	66.547	6.161	9,26	60.386	90,74	
LUGO	14.909	1.858	12,46	13.051	87,54	
OURENSE	11.639	1.427	12,26	10.212	87,74	
PONTEVEDRA	59.730	4.645	7,78	55.085	92,22	
GALICIA	152.825	14.091	9,22	138.734	90,78	
COM. DE MADRID	405.209	69.637	17,19	335.572	82,81	
REGION DE MURCIA	167.120	10.977	6,57	156.143	93,43	
COM. FORAL DE NAVARRA	63.025	4.069	6,46	58.956	93,54	
ARABA/ALAVA	27.791	1.738	6,25	26.053	93,75	
BIZKAIA	86.338	6.958	8,06	79.380	91,94	
GIPUZKOA	45.321	3.922	8,65	41.399	91,35	
PAIS VASCO	159.450	12.618	7,91	146.832	92,09	
LA RIOJA	20.641	1.926	9,33	18.715	90,67	
CEUTA	3.620	324	8,95	3.296	91,05	
MELILLA	4.671	330	7,06	4.341	92,94	
ZONA EXTRANJERA	2.404	257	10,69	2.147	89,31	
<b>TOTAL</b>	<b>3.566.756</b>	<b>309.651</b>	<b>8,68</b>	<b>3.257.105</b>	<b>91,32</b>	

(\*) Incluye contratos convertidos en indefinidos

**PRESTACIONES**

El número de solicitudes de prestaciones a nivel nacional registradas en el mes de febrero de 2014 ascendió a 719.675, lo que representa un -12,3 % menos que el mismo mes del año anterior.

Las altas tramitadas han sido 736.986 lo que supone una disminución del 12,0 % sobre el mes de febrero de 2013.

El plazo medio de reconocimiento del mes de febrero de 2014 ha sido de 1,8 días, plazo inferior en un 24,1% al mismo mes del año anterior.

Los beneficiarios existentes a final del mes fueron 2.750.074 con una disminución del 9,4% respecto al mismo mes del año anterior.

La cobertura del sistema de protección por desempleo durante el mes de febrero de 2014 ha sido del 60,33%, el mismo indicador en febrero de 2013 fue de 63,25%, lo que supone una disminución del 4,6 % (1).

Los gastos totales de febrero de 2014 ascendieron a 2.289,6 millones de euros, lo que supone una disminución del 15,8% respecto al mismo mes del año anterior.

El gasto medio mensual por beneficiario, sin incluir el subsidio agrario de Andalucía y Extremadura, en el mes de febrero de 2014 ha sido de 852,2 €, lo que supone una disminución sobre el mismo mes del año anterior de 64,7€ (-7,1%).

La cuantía media bruta de la prestación contributiva percibida por beneficiario durante el mes de febrero de 2014 ha sido de 823,3 euros, lo que supone una disminución de 37,0 euros sobre el mismo mes del año anterior (-4,3%).

El número de beneficiarios extranjeros del mes de febrero de 2014 fue de 275.530 lo que representa un 17,1% menos que el mismo mes del año anterior. El descenso se produce más en los beneficiarios procedentes de países no comunitarios (-21,8%) que en los comunitarios (-8,8%).

En relación con el total de beneficiarios de prestaciones por desempleo, los beneficiarios extranjeros representan el 10,0%.

Los beneficiarios extranjeros suponen, por otro lado, el 37,3% del total de demandantes de empleo extranjeros.

Por último, el gasto de las prestaciones de los beneficiarios extranjeros ha sido de 187,5 millones de euros (un -21,8% sobre febrero de 2013) y en relación con el gasto total de las prestaciones por desempleo supone el 8,2%.

(1) El indicador de cobertura responde a la siguiente fórmula:

$$\frac{\text{Total de beneficiarios de prestaciones}}{\text{Paro Reg. SISPE con experiencia laboral} + \text{Benef. de subsidio de eventuales agrarios}}$$

**SÍNTESIS DE DATOS NACIONALES DE PRESTACIONES POR DESEMPLEO**

	2012	2013	INCREMENTO 2013 S/ 2012 (%)	2014	INCREMENTO 2014 S/ 2013 (%)
<b>SOLICITUDES</b>	<b>871.106</b>	<b>820.672</b>	<b>-5,8</b>	<b>719.675</b>	<b>-12,3</b>
Prestación Contributiva	560.307	509.774	-9,0	422.034	-17,2
Subsidio	253.302	248.688	-1,8	235.391	-5,3
Renta Activa de Inserción	38.928	42.867	10,1	45.627	6,4
Subsidio Eventuales Agrarios	18.569	19.343	4,2	16.623	-14,1
<b>ALTAS</b>	<b>824.471</b>	<b>837.238</b>	<b>1,5</b>	<b>736.986</b>	<b>-12,0</b>
Prestación Contributiva	546.191	555.315	1,7	457.962	-17,5
Subsidio	233.438	235.439	0,9	228.488	-3,0
Renta Activa de Inserción	32.692	33.783	3,3	39.499	16,9
Subsidio Eventuales Agrarios	12.150	12.701	4,5	11.037	-13,1
<b>PLAZO RECONOCIMIENTO</b>	<b>2,00</b>	<b>2,37</b>	<b>18,3</b>	<b>1,80</b>	<b>-24,1</b>
<b>BENEFICIARIOS</b>	<b>3.023.142</b>	<b>3.034.866</b>	<b>0,4</b>	<b>2.750.074</b>	<b>-9,4</b>
Prestación Contributiva	1.419.965	1.421.053	0,1	1.187.202	-16,5
Subsidio	1.236.330	1.249.113	1,0	1.181.511	-5,4
Renta Activa Inserción	227.134	232.666	2,4	257.537	10,7
Subsidio Eventuales Agrarios	139.713	132.034	-5,5	123.824	-6,2
<b>COBERTURAS (*)</b>					
Bruta	67,93	63,25	-6,9	60,33	-4,6
<b>CALIDAD</b>					
% de protección Prest. Contributiva	49,25	48,95	-0,6	45,21	-7,7
% de protección Prest. Asistenciales	50,75	51,05	0,6	54,79	7,3
<b>GASTOS (Miles de Euros)</b>	<b>2.720.905</b>	<b>2.720.223</b>	<b>0,0</b>	<b>2.289.584</b>	<b>-15,8</b>
Prestación Contributiva	1.948.279	1.965.908	0,9	1.584.021	-19,4
Subsidio	616.701	595.895	-3,4	544.603	-8,6
Renta Activa de Inserción	97.155	99.907	2,8	109.416	9,5
Subsidio Eventuales Agrarios	58.770	58.513	-0,4	51.543	-11,9
<b>GASTO MEDIO POR BENEFICIARIO, INCLUIDAS LAS COTIZACIONES A LA S.SOCIAL (euros/mes)</b>	<b>923,3</b>	<b>916,9</b>	<b>-0,7</b>	<b>852,2</b>	<b>-7,1</b>
<b>CUANTÍA MEDIA POR BENEFICIARIO PRESTACION CONTRIBUTIVA (euros/mes)</b>	<b>865,7</b>	<b>860,3</b>	<b>-0,6</b>	<b>823,3</b>	<b>-4,3</b>

Fuente: Datos Provisionales del Servicio Público de Empleo Estatal

Notas:

Gastos contabilizados en el mes de marzo y devengados en el mes de febrero

Los gastos incluyen las cotizaciones a la Seguridad Social

Los gastos de subsidio por desempleo incluyen los de la Renta Agraria

En los gastos medios por beneficiario no se incluyen los gastos del subsidio para trabajadores eventuales agrarios

Las cuantías medias de prestación contributiva percibidas por beneficiario no incluyen las cotizaciones a la S. Social y corresponden a la cuantía bruta reconocida por mes (30 días de prestación)

La cuantía media de las prestaciones asistenciales (subsidijs, renta agraria y renta activa de inserción), es del 80% del IPREM= 426,00 euros (14,20€ x 30 días)

Beneficiarios, altas y solicitudes del mes de febrero.

En el % de protección no se incluyen los beneficiarios del subsidio para trabajadores eventuales agrarios. En prestación asistencial se incluye la RAI.

(\*) Nuevo indicador de cobertura

SÍNTESIS DE DATOS NACIONALES DE PRESTACIONES DE DESEMPLEO

SOLICITUDES

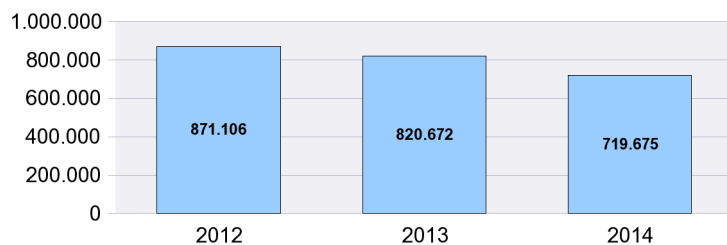

PLAZO RECONOCIMIENTO

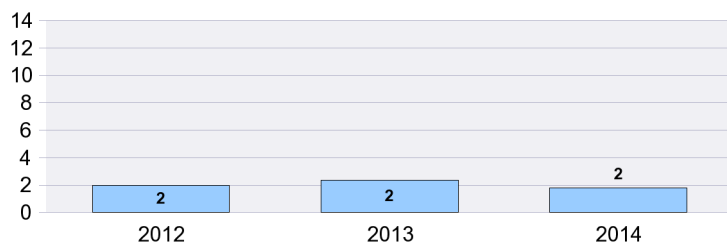

BENEFICIARIOS

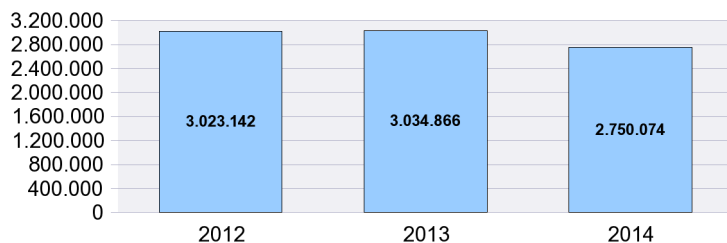

GASTOS

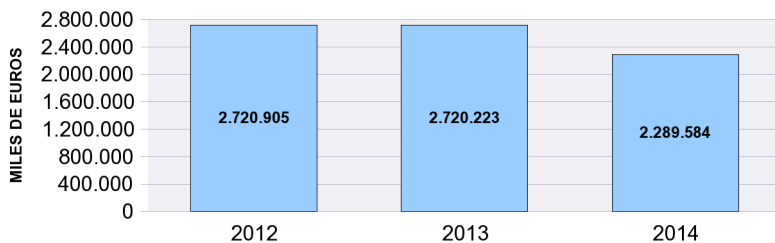

SOLICITUDES, ALTAS Y PLAZO DE RECONOCIMIENTO POR PROVINCIAS

Provincias	Solicitudes					Altas					Plazo Reconoc. (días)
	Prestacion Contributiva	Subsidio	Renta Activa de Inserción	Subsidio Eventuales Agrarios	Total	Prestacion Contributiva	Subsidio	Renta Activa de Inserción	Subsidio Eventuales Agrarios	Total	
ARABA/ALAVA	5.729	906	120		6.755	5.696	889	111		6.696	0,56
ALBACETE	2.692	2.062	538		5.292	2.771	2.011	487		5.269	1,39
ALICANTE/ALACA	11.728	8.678	2.426		22.832	12.562	8.170	1.969		22.701	1,51
ALMERIA	4.167	3.996	831	388	9.382	4.123	3.929	683	265	9.000	1,86
AVILA	868	726	157		1.751	881	728	146		1.755	1,17
BADAJOS	5.498	6.446	1.149	1.985	15.078	5.354	6.324	979	1.191	13.848	1,55
BALEAR (ILLES)	7.729	4.651	649		13.029	8.991	4.908	563		14.462	1,99
BARCELONA	51.866	21.807	4.588		78.261	56.043	20.597	3.665		80.305	2,09
BURGOS	4.876	1.176	199		6.251	4.959	1.079	203		6.241	1,26
CACERES	3.118	3.327	623	1.044	8.112	2.585	3.177	505	694	6.961	1,61
CADIZ	8.672	10.396	2.206	1.332	22.606	8.362	10.138	1.893	848	21.241	2,33
CASTELLON/CAS	6.346	4.491	783		11.620	8.832	4.026	546		13.404	1,44
CIUDAD REAL	3.986	3.149	724		7.859	4.365	3.333	653		8.351	0,69
CORDOBA	6.092	6.625	844	2.115	15.676	6.057	6.249	822	1.313	14.441	2,58
CORUÑA A	8.502	4.746	863		14.111	10.048	4.703	701		15.452	1,08
CUENCA	1.635	741	192		2.568	1.513	776	192		2.481	0,74
GIRONA	7.307	3.336	540		11.183	7.407	3.360	433		11.200	1,56
GRANADA	5.325	7.024	1.193	1.515	15.057	5.368	6.765	1.126	1.048	14.307	1,69
GUADALAJARA	2.161	1.306	201		3.668	2.314	1.213	173		3.700	0,80
GIPUZKOA	10.883	1.613	189		12.685	13.054	1.559	211		14.824	1,40
HUELVA	3.624	3.998	767	1.192	9.581	3.941	3.964	679	684	9.268	2,13
HUESCA	1.842	751	117		2.710	1.854	699	93		2.646	1,11
JAEN	4.740	4.418	883	841	10.882	5.097	4.114	825	530	10.566	1,07
LEON	4.108	1.631	290		6.029	5.120	1.590	263		6.973	1,68
LLEIDA	3.371	1.429	336		5.136	3.499	1.317	279		5.095	1,13
RIOJA LA	4.979	1.063	184		6.226	5.093	1.021	174		6.288	1,44
LUGO	1.907	998	175		3.080	2.281	1.107	159		3.547	0,67
MADRID	42.719	21.329	4.035		68.083	47.116	19.434	3.257		69.807	2,42
MALAGA	11.254	11.437	2.091	1.506	26.288	11.472	11.158	2.081	997	25.708	2,10
MURCIA	24.367	9.885	1.740		35.992	24.720	9.532	1.445		35.697	1,52
NAVARRA	9.574	2.067	288		11.929	11.346	2.078	245		13.669	0,70
OURENSE	2.023	1.016	194		3.233	2.190	1.053	190		3.433	0,92
ASTURIAS	9.808	3.554	722		14.084	11.006	3.921	697		15.624	1,21
PALENCIA	1.262	530	113		1.905	1.673	537	94		2.304	0,54
PALMAS LAS	7.731	7.595	1.808		17.134	10.360	7.215	1.660		19.235	2,71
PONTEVEDRA	8.305	5.762	888		14.955	10.422	5.858	793		17.073	1,01
SALAMANCA	2.384	1.290	218		3.892	2.775	1.293	248		4.316	0,97
STA. CRUZ DE TE	8.617	6.735	1.453		16.805	8.684	6.515	1.283		16.482	2,33
CANTABRIA	7.899	2.205	448		10.552	7.774	2.284	426		10.484	1,16
SEGOVIA	1.232	583	97		1.912	1.659	565	86		2.310	1,66
SEVILLA	14.685	16.754	2.680	4.705	38.824	15.187	16.932	2.495	3.467	38.081	1,71
SORIA	1.393	293	67		1.753	1.426	279	48		1.753	0,79
TARRAGONA	6.519	4.183	778		11.480	7.770	4.216	645		12.631	1,57
TERUEL	968	485	77		1.530	1.052	501	71		1.624	0,73
TOLEDO	7.168	4.475	1.016		12.659	9.585	4.216	871		14.672	3,56
VALENCIA	28.665	13.555	2.988		45.208	29.027	13.285	2.503		44.815	1,72
VALLADOLID	3.710	2.001	403		6.114	5.669	1.917	373		7.959	1,11
BIZKAIA	15.697	3.001	535		19.233	16.998	2.972	431		20.401	1,43
ZAMORA	1.125	695	125		1.945	1.246	703	129		2.078	0,57
ZARAGOZA	20.692	3.708	736		25.136	20.149	3.367	628		24.144	1,28
CEUTA	217	297	99		613	219	425	106		750	0,86
MELILLA	269	466	261		996	267	486	161		914	1,54
<b>TOTAL</b>	<b>422.034</b>	<b>235.391</b>	<b>45.627</b>	<b>16.623</b>	<b>719.675</b>	<b>457.962</b>	<b>228.488</b>	<b>39.499</b>	<b>11.037</b>	<b>736.986</b>	<b>1,80</b>

Solicitudes, altas y plazo de reconocimiento del mes de febrero.

PLAZO DE RECONOCIMIENTO

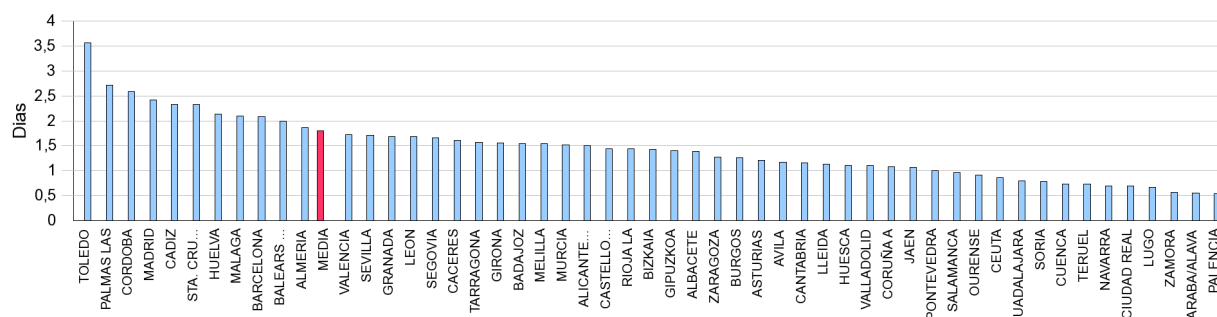

**SOLICITUDES, ALTAS Y PLAZO DE RECONOCIMIENTO POR COMUNIDADES AUTÓNOMAS**

Comunidades Autónomas	Solicitudes					Altas					Plazo Recon. (días)
	Prestacion Contributiva	Subsidio	Renta Activa Inserción	Subsidio Event. Agrarios	Total	Prestacion Contributiva	Subsidio	Renta Activa Inserción	Subsidio Event. Agrarios	Total	
ANDALUCIA	58.559	64.648	11.495	13.594	148.296	59.607	63.249	10.604	9.152	142.612	1,97
ARAGON	23.502	4.944	930		29.376	23.055	4.567	792		28.414	1,19
PRINCIPADO DE AST	9.808	3.554	722		14.084	11.006	3.921	697		15.624	1,21
ILLES BALEARS	7.729	4.651	649		13.029	8.991	4.908	563		14.462	1,99
CANARIAS	16.348	14.330	3.261		33.939	19.044	13.730	2.943		35.717	2,54
CANTABRIA	7.899	2.205	448		10.552	7.774	2.284	426		10.484	1,16
CASTILLA-LA MANCH	17.642	11.733	2.671		32.046	20.548	11.549	2.376		34.473	1,85
CASTILLA Y LEON	20.958	8.925	1.669		31.552	25.408	8.691	1.590		35.689	1,16
CATALUÑA	69.063	30.755	6.242		106.060	74.719	29.490	5.022		109.231	1,92
COM. VALENCIANA	46.739	26.724	6.197		79.660	50.421	25.481	5.018		80.920	1,61
EXTREMADURA	8.616	9.773	1.772	3.029	23.190	7.939	9.501	1.484	1.885	20.809	1,57
GALICIA	20.737	12.522	2.120		35.379	24.941	12.721	1.843		39.505	1,00
COM. DE MADRID	42.719	21.329	4.035		68.083	47.116	19.434	3.257		69.807	2,42
REGION DE MURCIA	24.367	9.885	1.740		35.992	24.720	9.532	1.445		35.697	1,52
COM. FORAL DE NAV	9.574	2.067	288		11.929	11.346	2.078	245		13.669	0,70
PAIS VASCO	32.309	5.520	844		38.673	35.748	5.420	753		41.921	1,30
LA RIOJA	4.979	1.063	184		6.226	5.093	1.021	174		6.288	1,44
CEUTA	217	297	99		613	219	425	106		750	0,86
MELILLA	269	466	261		996	267	486	161		914	1,54
<b>TOTAL</b>	<b>422.034</b>	<b>235.391</b>	<b>45.627</b>	<b>16.623</b>	<b>719.675</b>	<b>457.962</b>	<b>228.488</b>	<b>39.499</b>	<b>11.037</b>	<b>736.986</b>	<b>1,80</b>

**Notas informativas:**

Solicitudes y altas del mes de febrero.

El dato de solicitudes indica el número de expedientes de prestaciones recibidos.

El dato de altas indica el número de expedientes reconocidos, tanto inicialmente como por reanudación de las prestaciones, sin incluir las altas tras las prórrogas del subsidio y en el caso de RAI, indica el dato de participantes en el programa

El plazo de reconocimiento indica el número de días que median entre la fecha de solicitud y la fecha de resolución.

**SOLICITUDES**

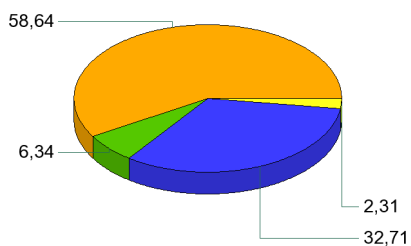

**ALTAS**

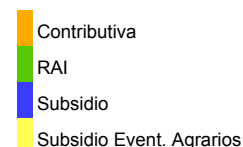
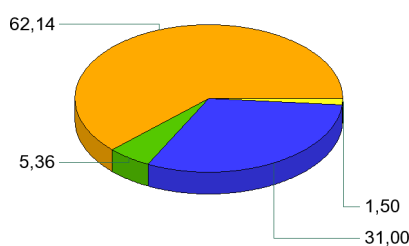

**PLAZO DE RECONOCIMIENTO**

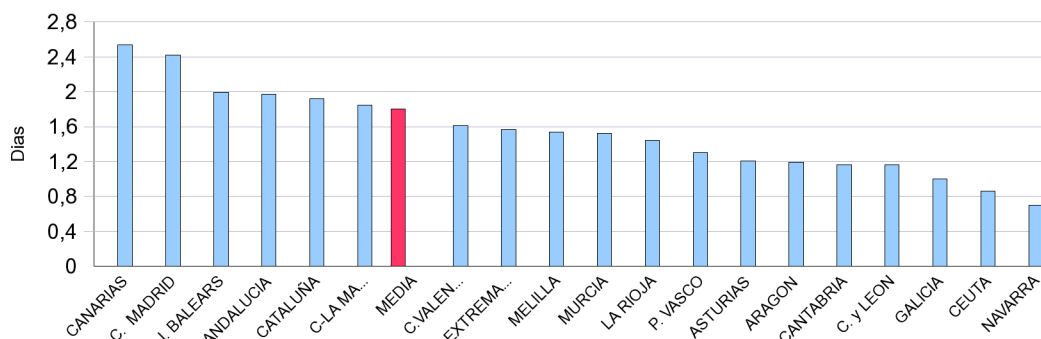

## BENEFICIARIOS DE PRESTACIONES POR DESEMPLEO POR PROVINCIAS

Provincias	Beneficiarios				Total
	Prestación Contributiva	Subsidio	Renta Activa de Inserción	Subsidio Eventuales Agrarios	
ARABA/ALAVA	8.280	4.905	550		13.735
ALBACETE	10.507	10.923	3.539		24.969
ALICANTE/ALACANT	40.736	50.890	15.678		107.304
ALMERIA	14.797	20.504	5.074	3.499	43.874
AVILA	3.774	4.227	987		8.988
BADAJOS	17.647	30.822	6.342	10.764	65.575
BALEARS (ILLES)	41.580	41.980	3.719		87.279
BARCELONA	142.198	119.473	22.324		283.995
BURGOS	9.935	7.108	1.280		18.323
CACERES	11.614	16.975	3.024	6.484	38.097
CADIZ	27.717	48.332	12.268	9.269	97.586
CASTELLON/CASTELLO	14.617	16.543	3.637		34.797
CIUDAD REAL	13.262	15.919	4.229		33.410
CORDOBA	16.138	29.124	5.148	19.039	69.449
CORUÑA A	29.794	24.249	4.827		58.870
CUENCA	5.300	4.799	1.363		11.462
GIRONA	21.263	20.484	2.833		44.580
GRANADA	18.707	32.190	6.557	12.600	70.054
GUADALAJARA	7.277	5.640	1.262		14.179
GIPUZKOA	15.746	9.358	1.096		26.200
HUELVA	11.335	20.578	4.051	8.715	44.679
HUESCA	5.089	5.433	542		9.064
JAEN	10.145	19.245	3.717	14.672	47.779
LEON	12.535	10.484	1.859		24.878
LLEIDA	10.866	8.083	1.458		20.407
RIOJA LA	8.491	5.486	1.078		15.055
LUGO	8.339	6.823	1.239		16.401
MADRID	177.576	102.019	20.729		300.324
MALAGA	38.560	53.858	12.930	8.815	114.163
MURCIA	33.624	32.627	9.950		76.201
NAVARRA	16.878	11.154	1.557		29.589
OURENSE	6.957	7.702	1.403		16.062
ASTURIAS	27.795	24.051	4.872		56.718
PALENCIA	4.075	3.229	679		7.983
PALMAS LAS	28.160	35.200	11.822		75.182
PONTEVEDRA	27.623	27.311	5.319		60.253
SALAMANCA	8.339	7.616	1.776		17.731
STA. CRUZ DE TENERIFE	26.183	34.035	10.263		70.481
CANTABRIA	17.185	12.375	2.436		31.996
SEGOVIA	4.070	2.686	527		7.283
SEVILLA	45.861	74.987	14.676	29.967	165.491
SORIA	2.539	1.509	258		4.306
TARRAGONA	23.178	23.493	4.257		50.928
TERUEL	3.666	2.610	470		6.746
TOLEDO	20.078	19.085	5.275		44.438
VALENCIA	63.847	65.794	17.875		147.516
VALLADOLID	13.888	9.436	2.274		25.598
BIZKAIA	27.933	16.497	2.466		46.896
ZAMORA	4.413	4.344	865		9.622
ZARAGOZA	24.835	16.535	3.695		45.065
CEUTA	1.141	2.640	705		4.486
MELILLA	1.109	2.141	777		4.027
<b>TOTAL</b>	<b>1.187.202</b>	<b>1.181.511</b>	<b>257.537</b>	<b>123.824</b>	<b>2.750.074</b>

El dato de beneficiarios corresponde a los que están de alta el último día del mes de febrero.

El dato de subsidio incluye también a los beneficiarios de la Renta Agraria en las CC.AA de Andalucía y Extremadura.



**BENEFICIARIOS DE PRESTACIONES POR DESEMPLEO POR CC.AA.**

Comunidades Autónomas	Beneficiarios				Total
	Prestación Contributiva	Subsidio	Renta Activa de Inserción	Subsidio Eventuales Agrarios	
ANDALUCIA	183.260	298.818	64.421	106.576	653.075
ARAGON	33.590	22.578	4.707		60.875
PRINCIPADO DE ASTURIAS	27.795	24.051	4.872		56.718
ILLES BALEARS	41.580	41.980	3.719		87.279
CANARIAS	54.343	69.235	22.085		145.663
CANTABRIA	17.185	12.375	2.436		31.996
CASTILLA-LA MANCHA	56.424	56.366	15.668		128.458
CASTILLA Y LEON	63.568	50.639	10.505		124.712
CATALUÑA	197.505	171.533	30.872		399.910
COM. VALENCIANA	119.200	133.227	37.190		289.617
EXTREMADURA	29.261	47.797	9.366	17.248	103.672
GALICIA	72.713	66.085	12.788		151.586
COM. DE MADRID	177.576	102.019	20.729		300.324
REGION DE MURCIA	33.624	32.627	9.950		76.201
COM. FORAL DE NAVARRA	16.878	11.154	1.557		29.589
PAIS VASCO	51.959	30.760	4.112		86.831
LA RIOJA	8.491	5.486	1.078		15.055
CEUTA	1.141	2.640	705		4.486
MELILLA	1.109	2.141	777		4.027
<b>TOTAL</b>	<b>1.187.202</b>	<b>1.181.511</b>	<b>257.537</b>	<b>123.824</b>	<b>2.750.074</b>

El dato de beneficiarios corresponde a los que están de alta el último día del mes de febrero.

El dato de subsidio incluye también a los beneficiarios de la Renta Agraria en las CC.AA de Andalucía y Extremadura.

**DISTRIBUCIÓN DE BENEFICIARIOS**

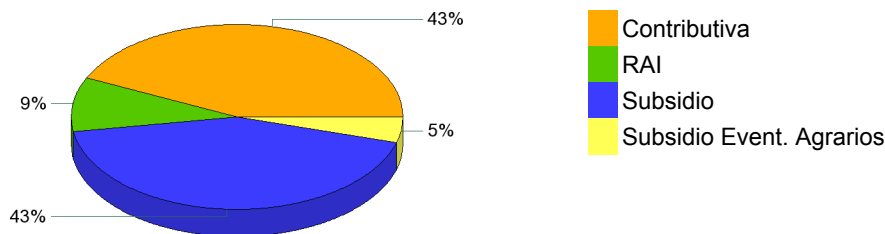

**GASTOS DE PRESTACIONES POR DESEMPLEO POR PROVINCIAS**

PROVINCIAS	Gasto de Prestaciones (miles de euros)					Cuantía media prestación contributiva percibida por beneficiario (euros/mes)
	Total	Prestación Contributiva	Subsidio Desempleo	Renta Activa Inserción	Subsidio Eventuales Agrarios	
ARABA/ALAVA	15.298	12.680	2.379	239		913,2
ALBACETE	19.574	13.167	4.916	1.491		794,9
ALICANTE/ALACANT	80.290	49.600	24.100	6.590		775,4
ALMERIA	30.106	17.175	9.185	2.193	1.553	753,4
AVILA	6.742	4.367	1.961	414		738,6
BADAJOS	40.897	20.362	13.091	2.678	4.766	718,7
BALEARS (ILLES)	80.979	60.315	19.080	1.584		888,1
BARCELONA	273.595	206.274	57.936	9.384		890,4
BURGOS	18.112	14.108	3.447	557		864,0
CACERES	21.938	12.619	7.543	1.272	503	694,3
CADIZ	64.892	34.380	21.269	5.214	4.029	770,4
CASTELLON/CASTELL	29.031	19.671	7.786	1.573		822,7
CIUDAD REAL	25.017	16.161	7.075	1.781		772,9
CORDOBA	42.149	19.417	12.326	2.225	8.182	767,3
CORUÑA A	52.738	38.912	11.778	2.049		807,1
CUENCA	8.822	6.041	2.190	591		725,1
GIRONA	39.780	29.097	9.476	1.207		831,4
GRANADA	45.957	23.399	14.041	2.792	5.724	802,2
GUADALAJARA	12.858	9.723	2.596	539		835,0
GIPUZKOA	30.842	25.644	4.725	473		938,5
HUELVA	28.873	14.335	9.116	1.749	3.672	773,1
HUESCA	8.694	6.817	1.637	240		815,9
JAEN	27.115	12.156	7.398	1.608	5.954	773,0
LEON	22.645	16.839	5.010	796		805,6
LLEIDA	17.905	13.502	3.776	627		782,6
RIOJA LA	14.928	11.835	2.625	468		851,6
LUGO	13.586	9.807	3.254	526		735,6
MADRID	304.536	247.483	48.375	8.677		855,2
MALAGA	82.026	48.466	24.002	5.554	4.005	778,0
MURCIA	62.980	43.355	15.340	4.285		784,7
NAVARRA	31.879	25.833	5.376	670		918,3
OURENSE	13.005	8.549	3.840	615		757,0
ASTURIAS	51.354	37.641	11.634	2.079		822,0
PALENCIA	6.988	5.191	1.513	285		787,0
PALMAS LAS	53.794	32.695	16.069	5.030		764,9
PONTEVEDRA	50.010	34.868	12.908	2.233		786,3
SALAMANCA	14.078	9.862	3.475	740		747,4
STA. CRUZ DE TENERI	49.559	29.427	15.673	4.459		721,0
CANTABRIA	29.287	22.414	5.811	1.062		803,3
SEGOVIA	6.580	5.142	1.224	214		787,4
SEVILLA	109.581	57.528	32.712	6.186	13.156	783,2
SORIA	4.141	3.342	694	105		837,0
TARRAGONA	44.630	32.025	10.813	1.792		849,7
TERUEL	5.988	4.578	1.212	198		786,3
TOLEDO	37.199	25.988	8.935	2.275		792,3
VALENCIA	123.074	84.722	30.817	7.534		822,5
VALLADOLID	23.482	18.168	4.361	953		816,6
BIZKAIA	52.372	43.122	8.191	1.059		917,8
ZAMORA	7.772	5.406	2.002	364		791,0
ZARAGOZA	46.490	36.997	7.919	1.574		855,1
CEUTA	2.809	1.429	1.076	304		838,6
MELILLA	2.610	1.386	916	308		780,7
<b>TOTAL NACIONAL</b>	<b>2.289.584</b>	<b>1.584.021</b>	<b>544.603</b>	<b>109.416</b>	<b>51.543</b>	<b>823,3</b>

Fuente: Datos provisionales del Servicio Público de Empleo Estatal

Notas:

Gastos contabilizados en el mes de marzo y devengados en el mes de febrero.

Los gastos incluyen las cotizaciones a la Seguridad Social

Los gastos de subsidio por desempleo incluyen los de Renta Agraria

Las cuantías medias de prestación contributiva percibidas por beneficiario no incluyen las cotizaciones a la S.Social y corresponden a la cuantía bruta reconocida por mes (30 días de prestación)

La cuantía media de las prestaciones asistenciales (subsidijs, renta agraria, y renta activa de inserción), es del 80% del IPREM=426,00 (14,20 € x 30 días)

**CUANTÍA MEDIA PRESTACIÓN CONTRIBUTIVA POR BENEFICIARIO**

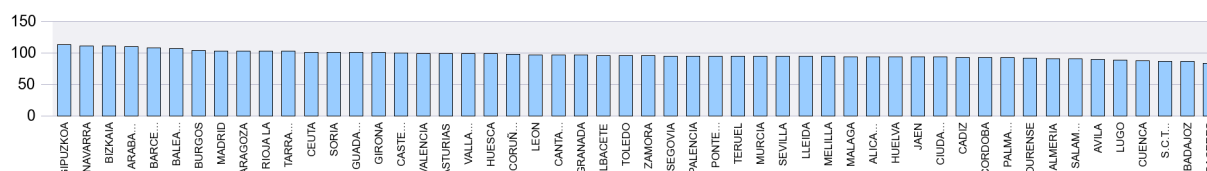

Notas: Valores nacionales = Índice 100

**GASTOS DE PRESTACIONES POR DESEMPLEO CC.AA.**

CC.AA.	Gasto de Prestaciones (miles de euros)					Cuantía media prestación contributiva percibida por beneficiario (euros/mes)
	Total	Prestación Contributiva	Subsidio	Renta Activa de Inserción	Subsidio Eventuales Agrarios	
ANDALUCIA	430.700	226.856	130.049	27.520	46.274	777,1
ARAGON	61.172	48.391	10.768	2.013		841,7
PRINCIPADO DE ASTURIAS	51.354	37.641	11.634	2.079		822,0
ILLES BALEARS	80.979	60.315	19.080	1.584		888,1
CANARIAS	103.353	62.123	31.741	9.489		743,7
CANTABRIA	29.287	22.414	5.811	1.062		803,3
CASTILLA-LA MANCHA	103.469	71.080	25.712	6.678		787,4
CASTILLA Y LEON	110.539	82.424	23.687	4.427		803,4
CATALUÑA	375.909	280.898	82.001	13.010		873,3
COM. VALENCIANA	232.394	153.994	62.704	15.696		806,4
EXTREMADURA	62.835	32.981	20.634	3.951	5.269	709,0
GALICIA	129.339	92.136	31.780	5.423		786,2
COM. DE MADRID	304.536	247.483	48.375	8.677		855,2
REGION DE MURCIA	62.980	43.355	15.340	4.285		784,7
COM. FORAL DE NAVARRA	31.879	25.833	5.376	670		918,3
PAIS VASCO	98.512	81.446	15.294	1.771		923,4
LA RIOJA	14.928	11.835	2.625	468		851,6
CEUTA	2.809	1.429	1.076	304		838,6
MELILLA	2.610	1.386	916	308		780,7
<b>TOTAL NACIONAL</b>	<b>2.289.584</b>	<b>1.584.021</b>	<b>544.603</b>	<b>109.416</b>	<b>51.543</b>	<b>823,3</b>

Fuente: Datos provisionales del Servicio Público de Empleo Estatal

Notas:

Gastos contabilizados en el mes de marzo y devengados en el mes de febrero.

Los gastos incluyen las cotizaciones a la Seguridad Social

Los gastos de subsidio por desempleo incluyen los de Renta Agraria

Las cuantías medias de prestación contributiva percibidas por beneficiario no incluyen las cotizaciones a la S.Social y corresponden a la cuantía bruta reconocida por mes (30 días de prestación).

La cuantía media de las prestaciones asistenciales (subsidijs, renta agraria y renta activa de inserción), es del 80% del IPREM=426,00 euros (14,20 € x 30 días)

**DISTRIBUCIÓN DE GASTOS DE PRESTACIONES DE DESEMPLEO**

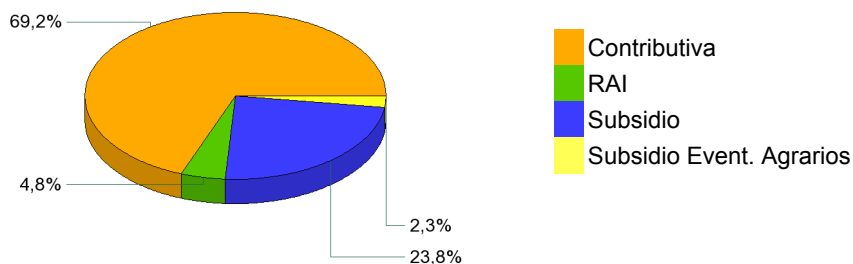

**CUANTÍA MEDIA PRESTACIÓN CONTRIBUTIVA POR BENEFICIARIO**

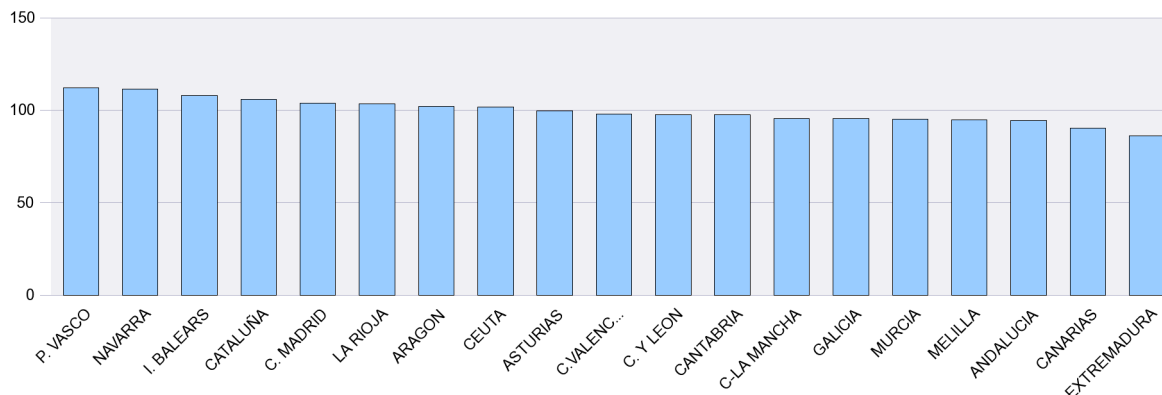

Notas: Valores nacionales = Índice 100

**SÍNTESIS DE DATOS NACIONALES DE BENEFICIARIOS DE PRESTACIONES POR DESEMPLEO EXTRANJEROS**

	2012	2013	INCREMENTO 2013 S/ 2012 (%)	2014	INCREMENTO 2014 S/ 2013 (%)
<b>Nº DE BENEFICIARIOS</b>	<b>383.488</b>	<b>332.303</b>	<b>-13,3</b>	<b>275.530</b>	<b>-17,1</b>
Prestación Contributiva	168.257	149.118	-11,4	121.770	-18,3
Subsidio	180.295	151.931	-15,7	124.461	-18,1
Renta Activa de Inserción	32.267	28.627	-11,3	26.627	-7,0
Subsidio Eventuales Agrarios	2.669	2.627	-1,6	2.672	1,7
<b>ENTORNO COMUNITARIO</b>	<b>126.052</b>	<b>119.506</b>	<b>-5,2</b>	<b>109.039</b>	<b>-8,8</b>
<b>ENTORNO NO COMUNITARIO</b>	<b>257.436</b>	<b>212.797</b>	<b>-17,3</b>	<b>166.491</b>	<b>-21,8</b>
<b>% SOBRE TOTAL BENEFICIARIOS</b>	<b>12,69</b>	<b>10,95</b>	<b>-13,7</b>	<b>10,02</b>	<b>-8,5</b>
Prestación Contributiva	11,85	10,49	-11,4	10,26	-2,3
Subsidio	14,58	12,16	-16,6	10,53	-13,4
Renta Activa de Inserción	14,21	12,30	-13,4	10,34	-16,0
Subsidio Eventuales Agrarios	1,91	1,99	4,2	2,16	8,5
<b>% BENEFICIARIOS s/DEMANDANTES DE EMPLEO EXTRANJEROS</b>	<b>43,58</b>	<b>40,06</b>	<b>-8,08</b>	<b>37,30</b>	<b>-6,89</b>
<b>GASTO (Miles de Euros) (1)</b>	<b>279.087</b>	<b>239.628</b>	<b>-14,1</b>	<b>187.469</b>	<b>-21,8</b>
Prestación Contributiva	181.272	159.743	-11,9	122.744	-23,2
Subsidio	83.975	67.501	-19,6	53.327	-21,0
Renta Activa de Inserción	12.674	11.202	-11,6	10.264	-8,4
Subsidio Eventuales Agrarios	1.166	1.182	1,4	1.134	-4,1
<b>% S/ GASTO TOTAL PRESTACIONES</b>	<b>10,3</b>	<b>8,8</b>	<b>-14,6</b>	<b>8,2</b>	<b>-6,8</b>

(1) Datos estimados.

Fuente: Datos provisionales del Servicio Público de Empleo Estatal correspondiente al mes de febrero de cada año.

Notas:

En el entorno comunitario se incluyen los países de la UE, inclusive los de régimen transitorio, los del Espacio Económico Europeo (Liechtenstein, Islandia y Noruega) y la Confederación Suiza.

SÍNTESIS DE DATOS NACIONALES DE BENEFICIARIOS DE PRESTACIONES POR DESEMPLEO EXTRANJEROS

Nº DE BENEFICIARIOS

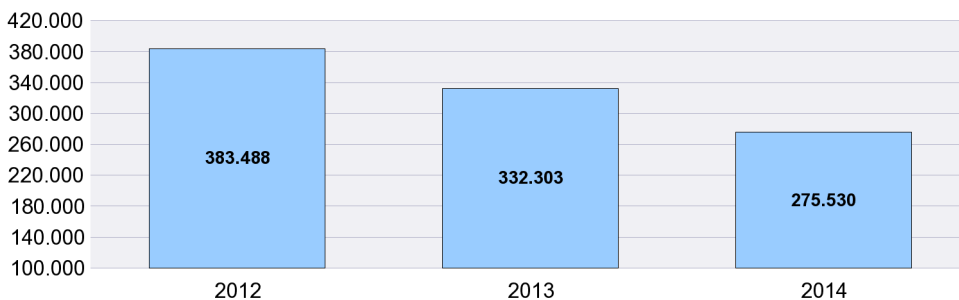

% s/ TOTAL BENEFICIARIOS

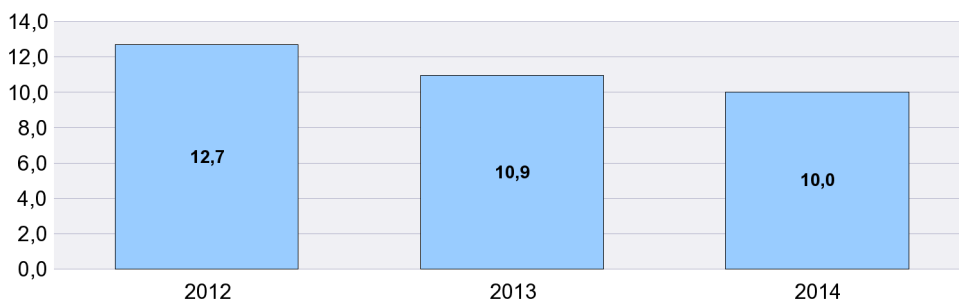

% BENEFICIARIOS s/ DEMANDANTES EMPLEO EXTRANJEROS

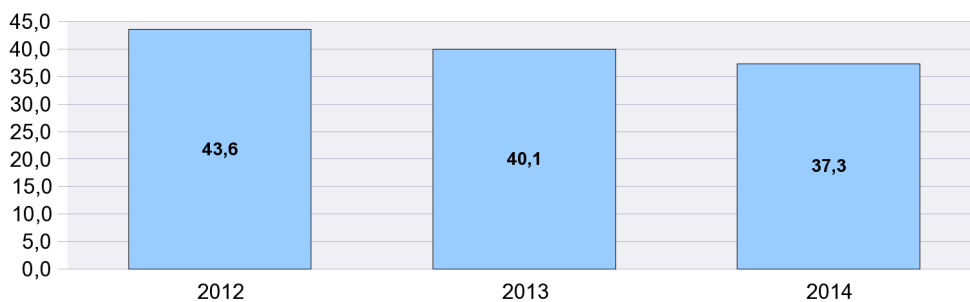

SÍNTESIS DE DATOS NACIONALES DE BENEFICIARIOS DE PRESTACIONES POR DESEMPLEO EXTRANJEROS

EVOLUCIÓN DEL GASTO DE BENEFICIARIOS EXTRANJEROS

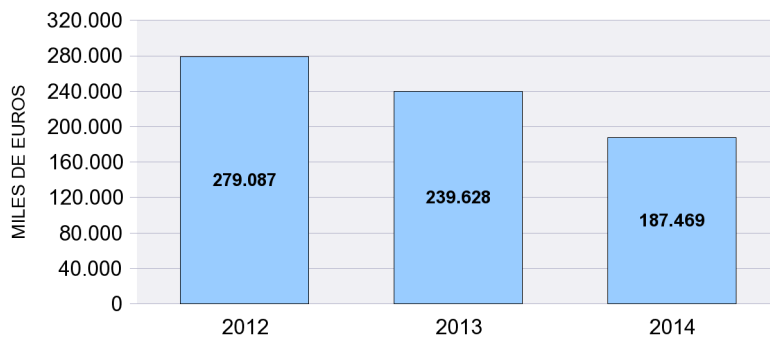

DISTRIBUCIÓN DEL GASTO DE BENEFICIARIOS EXTRANJEROS POR TIPO DE PRESTACIÓN (%)

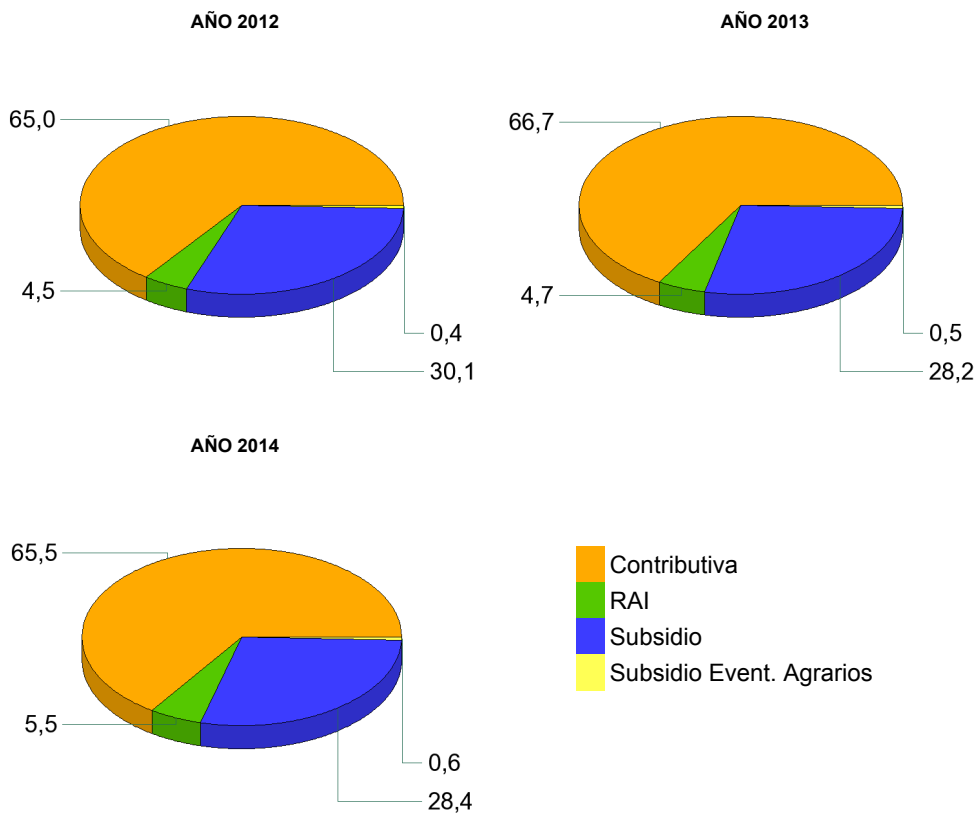

EVOLUCIÓN % GASTO BENEFICIARIOS EXTRANJEROS s/GASTO TOTAL EN PRESTACIONES

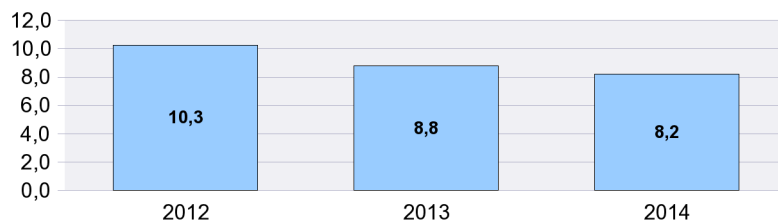

**DISTRIBUCIÓN DE LOS BENEFICIARIOS EXTRANJEROS POR PROVINCIAS**

	Beneficiarios extranjeros			%
	Total	Países comunitarios	Países no comunitarios	
ARABA/ALAVA	1.447	326	1.121	0,53
ALBACETE	1.741	802	939	0,63
ALICANTE/ALACANT	13.033	5.492	7.541	4,73
ALMERIA	7.742	2.981	4.761	2,81
AVILA	917	405	512	0,33
BADAJOS	1.230	719	511	0,45
BALEARS (ILLES)	15.569	7.535	8.034	5,65
BARCELONA	39.547	8.134	31.413	14,35
BURGOS	2.171	1.386	785	0,79
CACERES	1.719	333	1.386	0,62
CADIZ	1.999	776	1.223	0,73
CASTELLON/CASTELLO	7.794	5.118	2.676	2,83
CIUDAD REAL	2.718	1.722	996	0,99
CORDOBA	1.035	434	601	0,38
CORUÑA A	1.816	579	1.237	0,66
CUENCA	1.860	1.226	634	0,68
GIRONA	10.709	2.853	7.856	3,89
GRANADA	2.798	1.139	1.659	1,02
GUADALAJARA	2.618	1.500	1.118	0,95
GIPUZKOA	2.187	704	1.483	0,79
HUELVA	2.533	1.412	1.121	0,92
HUESCA	1.774	1.120	654	0,64
JAEN	1.002	225	777	0,36
LEON	1.442	684	758	0,52
LLEIDA	5.786	2.498	3.288	2,10
RIOJA LA	2.330	1.168	1.162	0,85
LUGO	976	376	600	0,35
MADRID	45.855	18.959	26.896	16,64
MALAGA	9.204	3.811	5.393	3,34
MURCIA	9.216	1.820	7.396	3,34
NAVARRA	3.451	1.443	2.008	1,25
OURENSE	806	523	283	0,29
ASTURIAS	2.622	1.095	1.527	0,95
PALENCIA	446	212	234	0,16
PALMAS LAS	6.162	2.141	4.021	2,24
PONTEVEDRA	2.241	942	1.299	0,81
SALAMANCA	836	415	421	0,30
STA. CRUZ DE TENERIFE	4.955	2.256	2.699	1,80
CANTABRIA	2.167	772	1.395	0,79
SEGOVIA	1.624	1.137	487	0,59
SEVILLA	3.552	1.294	2.258	1,29
SORIA	669	335	334	0,24
TARRAGONA	10.508	3.985	6.523	3,81
TERUEL	1.459	804	655	0,53
TOLEDO	4.381	2.457	1.924	1,59
VALENCIA	14.445	6.375	8.070	5,24
VALLADOLID	1.721	1.090	631	0,62
BIZKAIA	2.867	782	2.085	1,04
ZAMORA	529	391	138	0,19
ZARAGOZA	7.908	4.332	3.576	2,87
CEUTA	525	8	517	0,19
MELILLA	888	13	875	0,32
<b>TOTAL NACIONAL</b>	<b>275.530</b>	<b>109.039</b>	<b>166.491</b>	<b>100,00</b>

**DISTRIBUCIÓN DE LOS BENEFICIARIOS EXTRANJEROS POR COMUNIDADES AUTÓNOMAS**

	TOTAL				COMUNITARIOS				NO COMUNITARIOS						
	Prestaciones R.D.Leg 1/94		Subs. Event. Agr.	RAI	Total	Prestaciones R.D.Leg 1/94		Subs. Event. Agr.	RAI	Total	Prestaciones R.D.Leg 1/94		Subs. Event. Agr.	RAI	Total
	Contrib.	Subsidio				Contrib.	Subsidio				Contrib.	Subsidio			
ANDALUCIA	11.635	12.794	1.702	3.734	29.865	5.364	5.131	207	1.370	12.072	6.271	7.663	1.495	2.364	17.793
ARAGON	5.161	5.023		957	11.141	3.038	2.809		409	6.256	2.123	2.214		548	4.885
PRINCIPADO DE AST	1.070	1.237		315	2.622	472	521		102	1.095	598	716		213	1.527
ILLES BALEARS	6.926	8.084		559	15.569	3.467	3.888		180	7.535	3.459	4.196		379	8.034
CANARIAS	4.933	4.760		1.424	11.117	2.123	1.743		531	4.397	2.810	3.017		893	6.720
CANTABRIA	889	1.090		188	2.167	343	364		65	772	546	726		123	1.395
CASTILLA-LA MANCH	5.248	6.584		1.486	13.318	3.164	3.800		743	7.707	2.084	2.784		743	5.611
CASTILLA Y LEON	4.616	4.786		953	10.355	2.917	2.622		516	6.055	1.699	2.164		437	4.300
CATALUÑA	30.102	30.607		5.841	66.550	9.612	6.918		940	17.470	20.490	23.689		4.901	49.080
COM. VALENCIANA	13.966	16.336		4.970	35.272	7.006	8.049		1.930	16.985	6.960	8.287		3.040	18.287
EXTREMADURA	805	886	970	288	2.949	461	443	23	125	1.052	344	443	947	163	1.897
GALICIA	2.510	2.712		617	5.839	1.110	1.057		253	2.420	1.400	1.655		364	3.419
COM. DE MADRID	22.832	19.629		3.394	45.855	9.836	8.040		1.083	18.959	12.996	11.589		2.311	26.896
REGION DE MURCIA	4.951	3.561		704	9.216	875	739		206	1.820	4.076	2.822		498	7.396
COM. FORAL DE NAV	1.662	1.577		212	3.451	786	586		71	1.443	876	991		141	2.008
PAIS VASCO	3.083	2.895		523	6.501	1.068	640		104	1.812	2.015	2.255		419	4.689
LA RIOJA	1.126	993		211	2.330	601	483		84	1.168	525	510		127	1.162
CEUTA	81	359		85	525	2	6			8	79	353		85	517
MELILLA	174	548		166	888	10	2		1	13	164	546		165	875
<b>TOTAL</b>	<b>121.770</b>	<b>124.461</b>	<b>2.672</b>	<b>26.627</b>	<b>275.530</b>	<b>52.255</b>	<b>47.841</b>	<b>230</b>	<b>8.713</b>	<b>109.039</b>	<b>69.515</b>	<b>76.620</b>	<b>2.442</b>	<b>17.914</b>	<b>166.491</b>

BENEFICIARIOS EXTRANJEROS COMUNITARIOS (%)

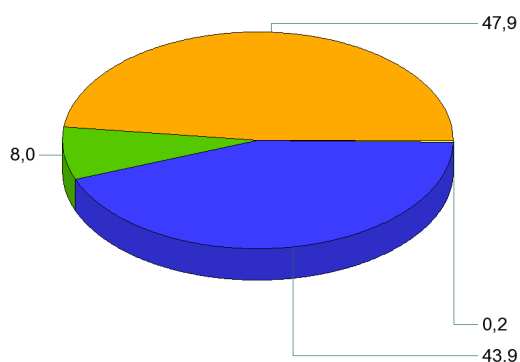

BENEFICIARIOS EXTRANJEROS NO COMUNITARIOS (%)

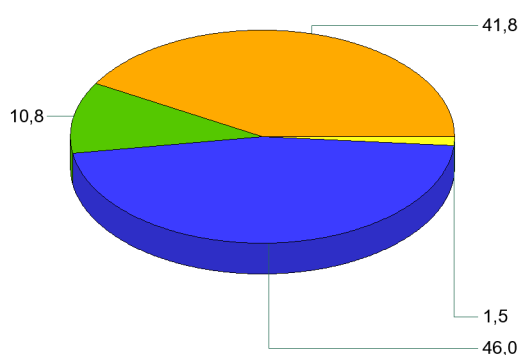

- Contributiva
- RAI
- Subsidio
- Subsidio Event. Agrarios



FEBRERO 2014

**RELACIÓN DE LOS 60 PAÍSES CON MAYOR PROPORCIÓN DE BENEFICIARIOS DE PRESTACIONES POR DESEMPLEO EXTRANJEROS DEL TOTAL DE PAÍSES**

	Beneficiarios extranjeros	% s/Total de beneficiarios extranjeros
RUMANIA	55.604	20,18
MARRUECOS	49.452	17,95
ECUADOR	18.768	6,81
COLOMBIA	13.201	4,79
BULGARIA	12.708	4,61
ITALIA	9.954	3,61
PORTUGAL	7.428	2,70
BOLIVIA	7.184	2,61
UCRANIA	6.708	2,43
PERU	6.329	2,30
ARGENTINA	5.901	2,14
POLONIA	4.735	1,72
DOMINICANA, REPÚBLICA	4.678	1,70
SENEGAL	4.294	1,56
REINO UNIDO	4.138	1,50
ALEMANIA	3.916	1,42
FRANCIA	3.601	1,31
BRASIL	3.594	1,30
CUBA	3.412	1,24
PAKISTAN	3.253	1,18
ARGELIA	3.099	1,12
RUSIA, FEDERACION DE	2.894	1,05
URUGUAY	2.595	0,94
NIGERIA	2.469	0,90
VENEZUELA	2.354	0,85
CHINA	2.166	0,79
PARAGUAY	2.079	0,75
CHILE	1.828	0,66
GAMBIA	1.750	0,64
MALI	1.641	0,60
GHANA	1.491	0,54
MOLDAVIA, REPUBLICA DE	1.383	0,50
LITUANIA	1.372	0,50
FILIPINAS	1.352	0,49
INDIA	1.210	0,44
HOLANDA (PAISES BAJOS)	1.112	0,40
GUINEA	925	0,34
ARMENIA	920	0,33
HONDURAS	879	0,32
BELGICA	859	0,31
MAURITANIA	853	0,31
GEORGIA	672	0,24
MEJICO	626	0,23
CHECA, REPÚBLICA	608	0,22
ESLOVAQUIA	559	0,20
BANGLADESH	445	0,16
HUNGRIA	440	0,16
SUECIA	373	0,14
GUINEA BISSAU	372	0,14
GUINEA ECUATORIAL	368	0,13
CAMERUN	351	0,13
ESTADOS UNIDOS	319	0,12
NICARAGUA	291	0,11
IRLANDA	272	0,10
AUSTRIA	242	0,09
CABO VERDE	236	0,09
BIELORUSIA (BELARUS)	226	0,08
COSTA DE MARFIL	204	0,07
LETONIA	200	0,07
SUIZA	197	0,07
RESTO	4.440	1,61
<b>TOTAL</b>	<b>275.530</b>	<b>100,00</b>

**EVOLUCIÓN MENSUAL DEL GASTO DE PRESTACIONES**

Datos provisionales.

Gastos contabilizados en el mes de marzo y devengados en el mes de febrero, incluyen las cotizaciones a la Seguridad Social

MESES	AÑO 2013			AÑO 2014		
	GASTO DE PRESTACIONES (Miles de euros)	% DE VARIACIÓN		GASTO DE PRESTACIONES (Miles de euros)	% DE VARIACIÓN	
		MENSUAL	ANUAL		MENSUAL	ANUAL
ENERO	2.777.174	4,99	2,63	2.382.787	3,79	-14,20
FEBRERO	2.720.223	-2,05	-0,03	2.289.584	-3,91	-15,83
MARZO	2.624.720	-3,51	-1,82			
ABRIL	2.556.390	-2,60	-2,47			
MAYO	2.497.538	-2,30	-3,83			
JUNIO	2.402.703	-3,80	-5,55			
JULIO	2.439.637	1,54	-5,94			
AGOSTO	2.463.837	0,99	-7,07			
SEPTIEMBRE	2.342.800	-4,91	-9,53			
OCTUBRE	2.328.742	-0,60	-11,89			
NOVIEMBRE	2.355.563	1,15	-12,52			
DICIEMBRE	2.295.814	-2,54	-13,21			

**EVOLUCIÓN MENSUAL DEL GASTO MEDIO POR BENEFICIARIO DE PRESTACIONES**

No se incluyen los gastos del subsidio para trabajadores eventuales agrarios

MESES	AÑO 2013			AÑO 2014		
	GASTO MEDIO POR BENEFICIARIO	% DE VARIACIÓN		GASTO MEDIO POR BENEFICIARIO	% DE VARIACIÓN	
		MENSUAL	ANUAL		MENSUAL	ANUAL
ENERO	928,38	1,16	0,75	869,07	1,24	-6,39
FEBRERO	916,94	-1,23	-0,68	852,18	-1,94	-7,06
MARZO	911,43	-0,60	-1,11			
ABRIL	901,49	-1,09	-1,93			
MAYO	896,75	-0,53	-2,42			
JUNIO	878,72	-2,01	-2,97			
JULIO	867,91	-1,23	-4,59			
AGOSTO	875,62	0,89	-4,60			
SEPTIEMBRE	883,02	0,85	-5,83			
OCTUBRE	864,29	-2,12	-7,14			
NOVIEMBRE	860,99	-0,38	-6,36			
DICIEMBRE	858,43	-0,30	-6,46			

**EVOLUCIÓN MENSUAL SOLICITUDES DE PRESTACIONES**

MESES	AÑO 2013			AÑO 2014		
	SOLICITUDES DE PRESTACIONES	% DE VARIACIÓN		SOLICITUDES DE PRESTACIONES	% DE VARIACIÓN	
		MENSUAL	ANUAL		MENSUAL	ANUAL
ENERO	1.061.364	22,97	14,00	950.947	28,39	-10,40
FEBRERO	820.672	-22,68	-5,79	719.675	-24,32	-12,31
MARZO	843.238	2,75	-2,54			
ABRIL	927.740	10,02	5,08			
MAYO	970.660	4,63	0,53			
JUNIO	893.832	-7,92	-5,89			
JULIO	1.005.061	12,44	-2,11			
AGOSTO	769.024	-23,48	-8,86			
SEPTIEMBRE	805.528	4,75	-6,45			
OCTUBRE	976.741	21,25	-12,89			
NOVIEMBRE	919.600	-5,85	-13,97			
DICIEMBRE	740.690	-19,46	-14,18			

**EVOLUCIÓN MENSUAL DE BENEFICIARIOS DE PRESTACIONES**

MESES	AÑO 2013			AÑO 2014		
	BENEFICIARIOS	% DE VARIACIÓN		BENEFICIARIOS	% DE VARIACIÓN	
		MENSUAL	ANUAL		MENSUAL	ANUAL
ENERO	3.062.396	3,55	1,67	2.805.275	2,27	-8,40
FEBRERO	3.034.866	-0,90	0,39	2.750.074	-1,97	-9,38
MARZO	2.945.056	-2,96	-0,94			
ABRIL	2.901.912	-1,46	-0,70			
MAYO	2.852.801	-1,69	-1,60			
JUNIO	2.801.625	-1,79	-2,77			
JULIO	2.876.557	2,67	-1,58			
AGOSTO	2.879.784	0,11	-2,72			
SEPTIEMBRE	2.721.296	-5,50	-4,06			
OCTUBRE	2.761.379	1,47	-5,29			
NOVIEMBRE	2.801.262	1,44	-6,66			
DICIEMBRE	2.742.905	-2,08	-7,25			

**EVOLUCIÓN MENSUAL DEL PLAZO DE RECONOCIMIENTO DE PRESTACIONES**

MESES	AÑO 2013			AÑO 2014		
	PLAZO DE RECONOCIMIENTO	% DE VARIACIÓN		PLAZO DE RECONOCIMIENTO	% DE VARIACIÓN	
		MENSUAL	ANUAL		MENSUAL	ANUAL
ENERO	2,48	36,83	24,02	2,06	37,65	-16,93
FEBRERO	2,37	-4,64	18,27	1,80	-12,83	-24,06
MARZO	2,29	-3,39	14,25			
ABRIL	2,29	0,37	10,96			
MAYO	2,06	-10,02	27,70			
JUNIO	1,85	-10,58	6,54			
JULIO	1,97	6,86	-14,02			
AGOSTO	2,01	1,89	-22,36			
SEPTIEMBRE	1,90	-5,28	-21,31			
OCTUBRE	1,77	-6,81	-28,84			
NOVIEMBRE	1,59	-10,33	-32,55			
DICIEMBRE	1,50	-5,86	-17,43			